



PIANO TERRA



FG 14 N 397

FG 14 N 38

FG 14 N 382

VIGNA
BROLO

CORTILE COMUNE

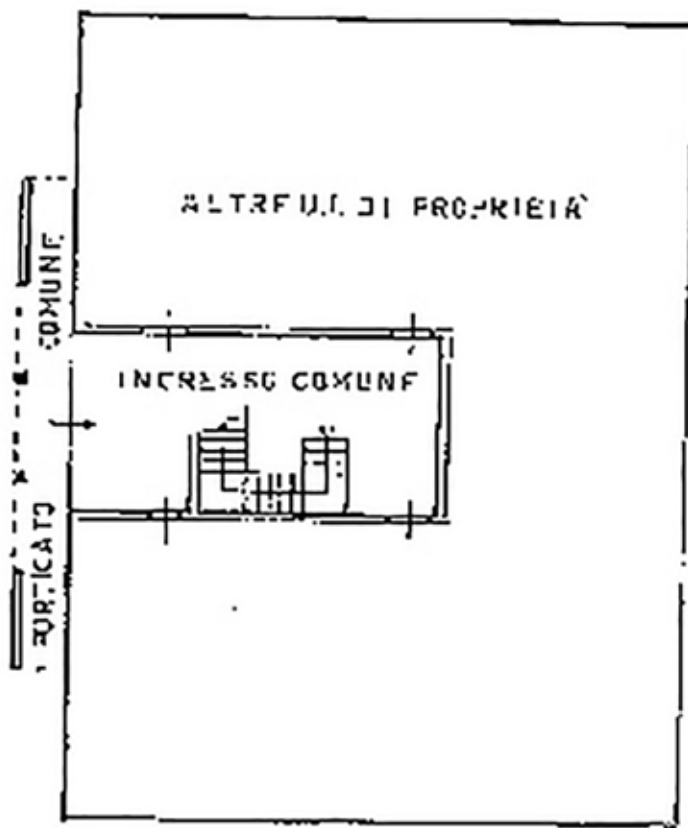

AREA CORTILE COMUNE GRAVATA DA SERVITU' DI PASSAGGIO

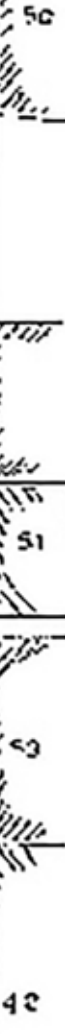

FG 14
N 617

FG 14 N 590

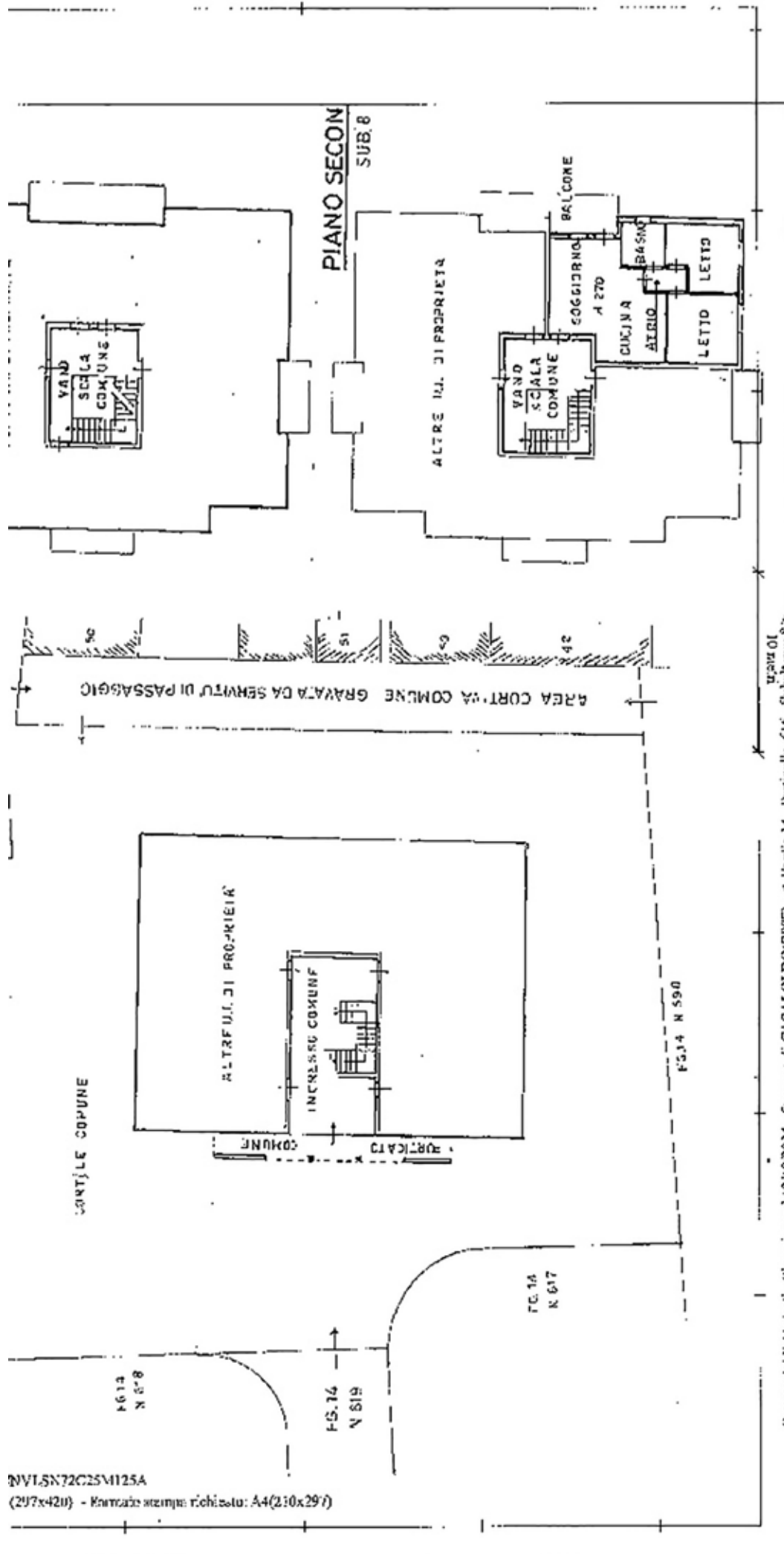

Casson dei Fabbricati - Situazione al 1:210/2024 - Comune di CASALE MONFERRATO - s. Egidio, 14 - Particella 616 - Subalterno 8

VIA BELFIORE L. SNC Piano 2

Agenzia del Territorio
CATASTO FABBRICATI
Ufficio Provinciale di
Mantova

Dichiarazione protocollo n. MN0014746 del 31/01/2007

Planimetria di u.i.u. in Comune di Casaloldo

Via Belfiore

civ. SNC

Identificativi Catastali:

Sezione:

Foglio: 14

Particella: 616

Subalterno: 18

Compilata da:

Rosa Roberto

Iscritto all'albo:

Geometri

Prov. Mantova

N. 1803

Scheda n. 1

Scala 1:200



PIANO TERRA

SUB.18

FG 14 N 397

FG 14 N 38

FG 14 N 382

VICOLO
BROLO

CORTILE COMUNE

FG 14 N 618

FG 14 N 619

ALTRE U.I. DI PROPRIETA'

ATRIO COMUNE

AUTORIMESSA
H=300

FG 14 N.617

AREA DI PROPRIETA' GRAVATA DA SERVITU' DI PASSAGGIO

Ultima planimetria in atti

Data: 12/10/2024 - n. T40387 - Richiedente: CNVLSN72C25M125A - FG 14 N 598

Totale schede: 1 - Formato di acquisizione: A4(210x297) - Formato stampa richiesto: A4(210x297)

Catasto dei Fabbricati - Situazione al 12/10/2024 - Comune di CASALOLDO(B907) - < Foglio 14 - Particella 616 - Subalterno 18 >
VIA BELFIORE n. SNC Piano T