



Cl. tra plem. mebr. in cti

Data: 12/10/2024 - n. 14276 - Richiedente: CNVLSN72C25M125A

Fonte scheda: - Contatto di acquisizione: A.4(297x420) - (Figura di riferimento: A.4(210x297))

**Agenzia del Territorio
CATASTO FABBRICATI**
Ufficio provinciale di
Mantova

Indirizzo catastale: 41013/001/001/001
Indirizzo reale: 41013/001/001/001
Via: Mantova

Completata da:
Rosa Uboldo
Jornate all'atto:
OGGETTI
MANTOVA n. 1523

PIANTA PIANO TERRA

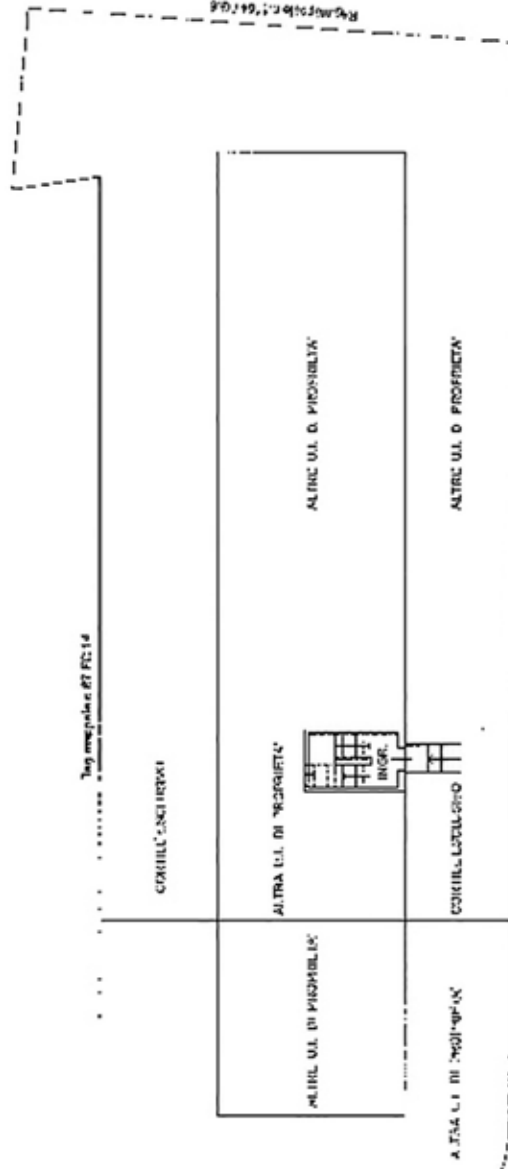

PIANTA PIANO SECONDO

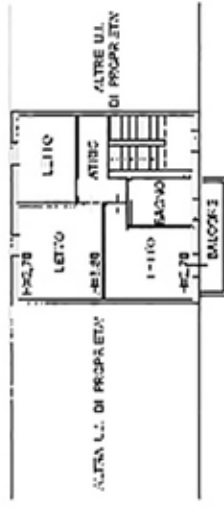

PIANTA PIANO PRIMO

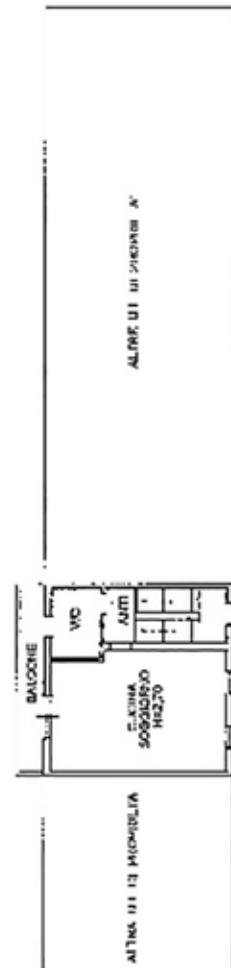

CAIASIO FABBRICATI
 Ufficio provinciale di
 Mantova

INCASSAMENTO protocollo n. 41820141 del 28/11/2014
 F.OMINIVIN DI N.1.0. IN CARICA DA CANTALDO
 VIA FELTRINE
 CIV. RTI

Completata dal
 Roma Urbania
 Istanza all'atto:
 02/02/2014
 Prof. M. M. M.

Scala 1:700

N. 1823

PIANTA PIANO TERRA

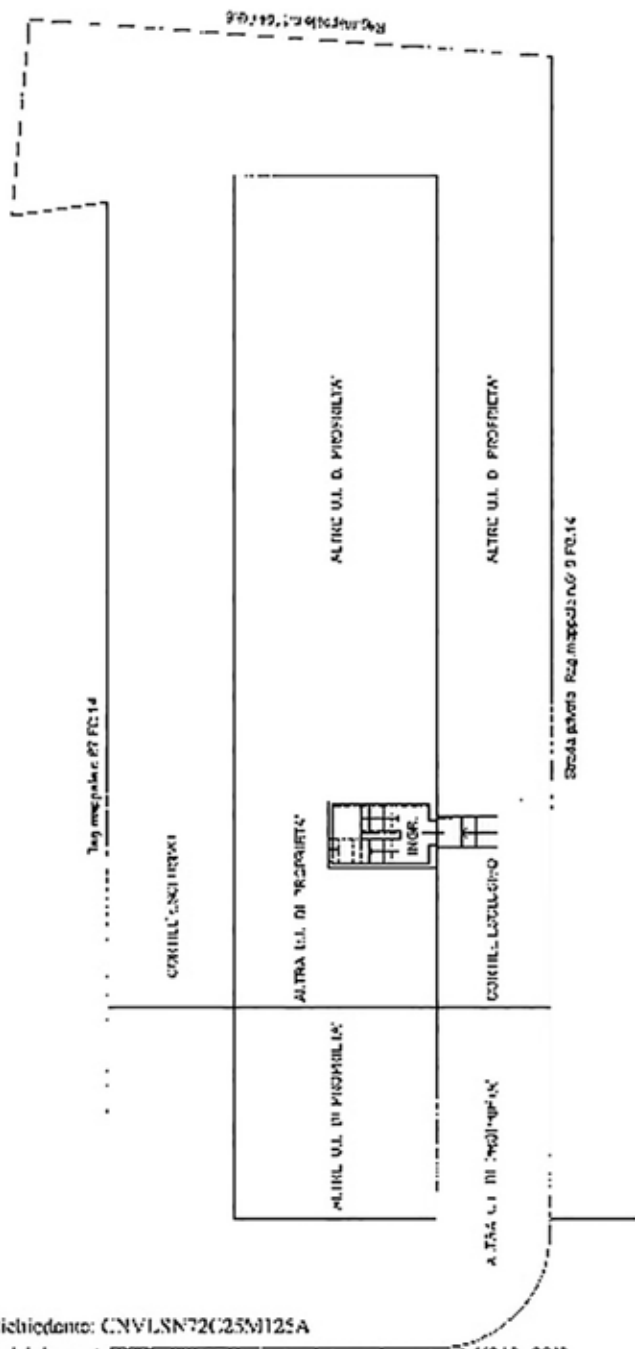

PIANTA PIANO SECONDO

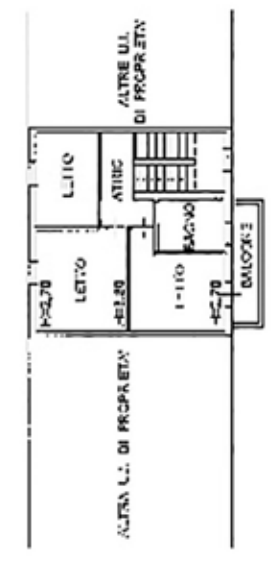

PIANTA PIANO PRIMO

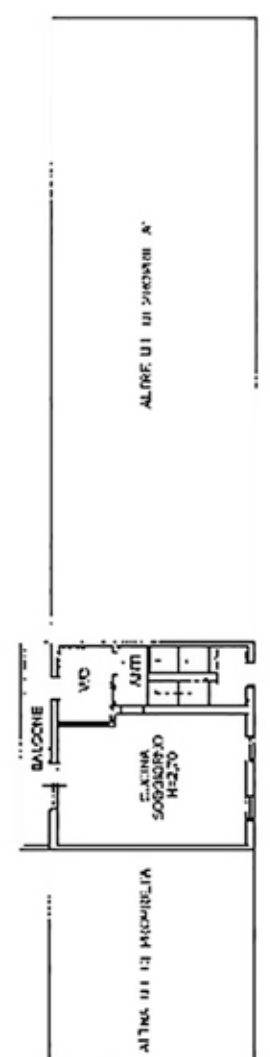

Cl. di appartenenza: ...

Data: 12/10/2024 - n. 14076 - Richiedente: CNVLSN72C25M125A

Fonte scheda: ... - Documento di acquisizione: A.5(297x420) - ...



Agenzia delle Entrate
CATASTO FABBRICATI
Ufficio Provinciale di
Mantova

Dichiarazione protocollo n. MN0019861 del 05/03/2025

Comune di Casaloldo

Via Belfiore

oiv. SNC

Identificativi Catastali:

Sezione:

Foglio: 14

Particella: 617

Subalterno: 3

Compilata da:

Canova Alessandro

Iscritto all'albo:

Ingegneri

Prov. Mantova

N. 51/B

Planimetria

Scheda n. 1

Scala 1:200

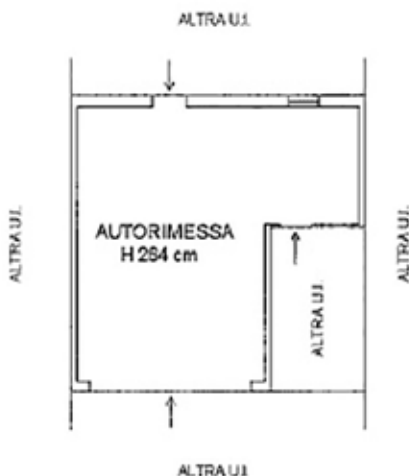

PIANO TERRA



Ultima planimetria in atti

Data: 18/03/2025 - n. T328294 - Richiedente: CNVLSN72C25M125A

Totale schede: 1 - Formato di acquisizione: A4(210x297) - Formato stampa richiesto: A4(210x297)

Catasto dei Fabbricati - Situazione al 18/03/2025 - Comune di CASALOLDO(B907) - < Foglio 14 - Particella 617 - Subalterno 3 >
VIA BELFIORE n. SNC Piano T