



**Agencia del Territorio**  
**CATASTO FABBRICATI**  
Ufficio provinciale di  
Mantova

Protocollo n. 38820/31 del 06/12/07  
PUBBLICAZIONE AL P.U. IN VIRTU' DI CANCELLAZIONE  
TAL. 8612070

Identificativo Catastrale:  
Sezione: 14  
Foglio: 14  
Particella: 03  
Subalterno: 1C

Completata dal:  
Roberto Bolognini  
Incaricato all'Ufficio:  
CATASTO  
Prof. Versione: 1

SCALA 1:1000

M. 12.32

**PIANTA PIANO TERRA**

Sezione 14 Foglio 14

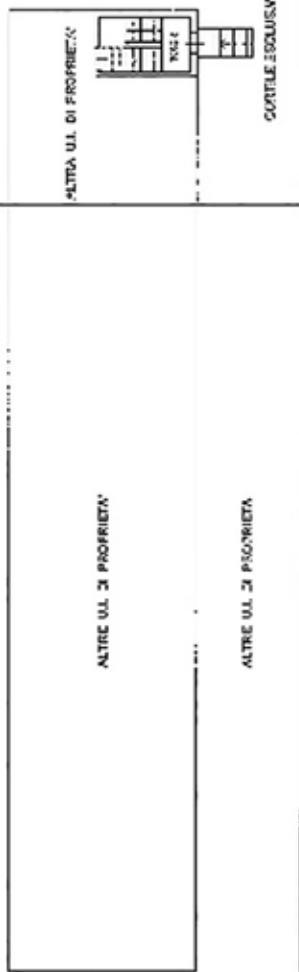

**PIANTA PIANO SECONDO**



**PIANTA PIANO PRIMO**

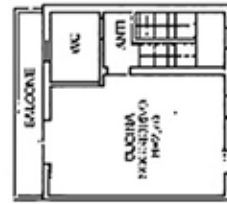

Una planimetria in più

Data: 12/10/2024 - n. 740764 - Richiedente: CNVLSN72C25M125A

Totale schede: 1 - Formato di acquisizione: A3(297x420) - Formato stampa consigliato: A4(210x297)

**Agenzia delle Entrate  
CATASTO FABBRICATI  
Ufficio Provinciale di  
Mantova**

Dichiarazione protocollo n. MN0019861 del 05/03/2025

Comune di Casaloldo

Via Belfiore

civ. SNC

Identificativi Catastali:

Sezione:

Foglio: 14

Particella: 617

Subalterno: 9

Compilata da:

Canova Alessandro

Iscritto all'albo:

Ingegneri

Prov. Mantova

N. 51/B

Planimetria

Scheda n. 1

Scala 1:200

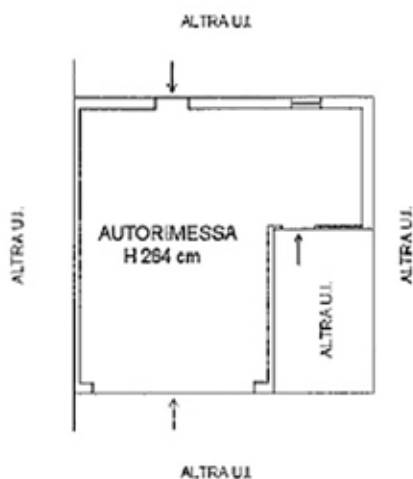

PIANO TERRA



Ultima planimetria in atti