



E=1615800

2 Particelle: 616,617

Agenzia del Territorio
CATASTO FABBRICATI
Ufficio provinciale di
Mantova

Direzione Provinciale del Territorio n. MN0014746-042 31/01/2007
Pianimetria di n. 14.0. in Comune di Casaloldo
via Solfimara

Ufficio Provinciale di Mantova

Data: 12/10/2024 - Foglio 14 - Particella 616 - Subalterno
Viale Achab: 1 - Particella di destinazione: A3(297x40) - Particella di destinazione: A4(210x207)

Scale: 1:200

PIANO TERRA



FG 14 N 387

FG 14 N 38

FG 14 N 382

VICOLO
BROLO

CORTILE COMUNE

ALTRE U.S. DI PROPRIETA'

INGRESSO COMUNE

PORTICO



AREA CORTIVA COMUNE GRAYATA DA SERVITU' DI PASSAGGIO

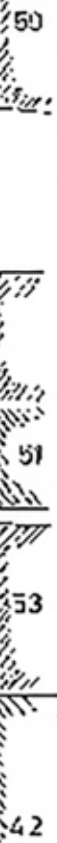

FG 14
N 518

FG 14
N 518

FG 14
N 517

FG 14 N 558

PIANO PRIMO

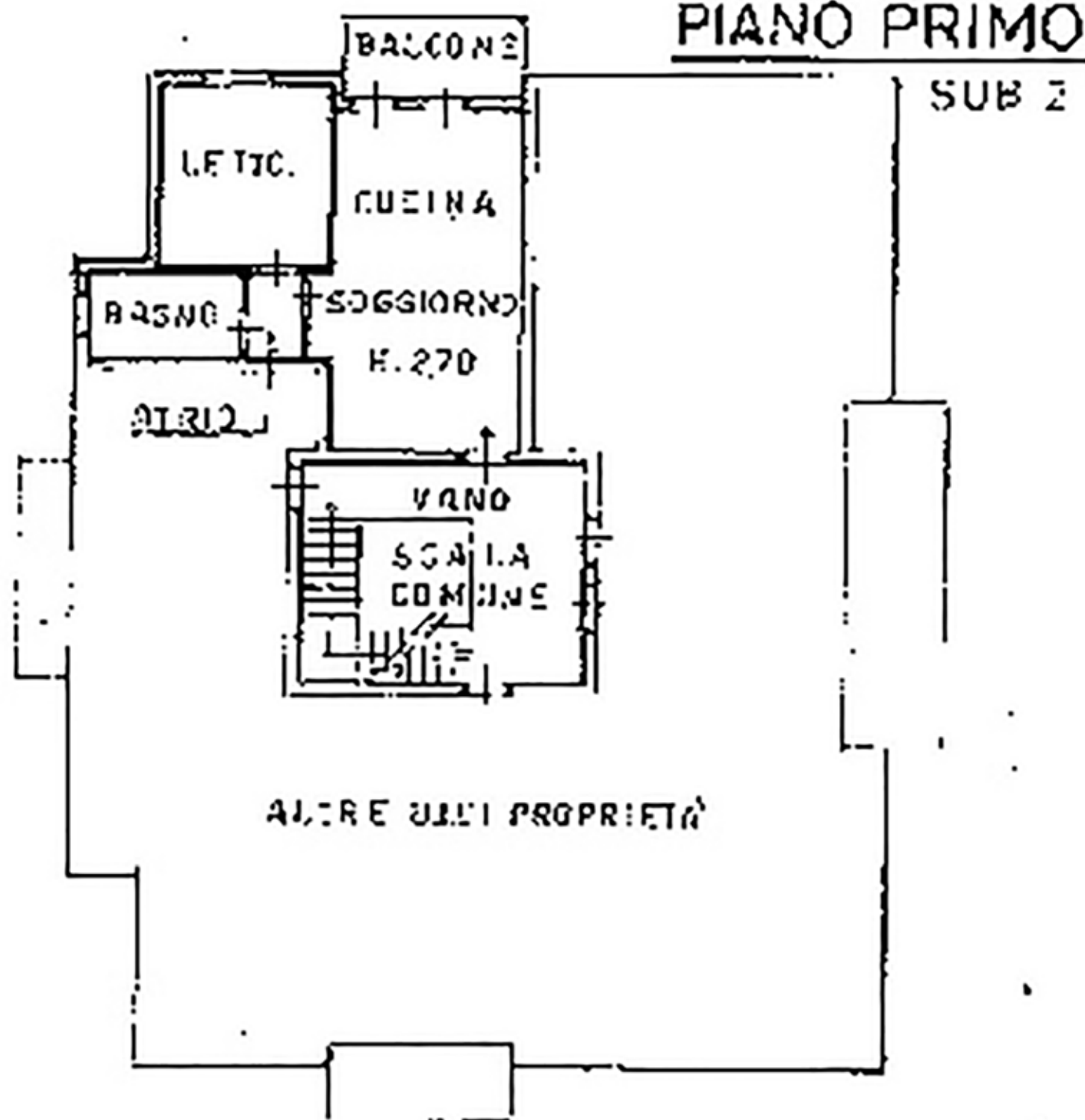

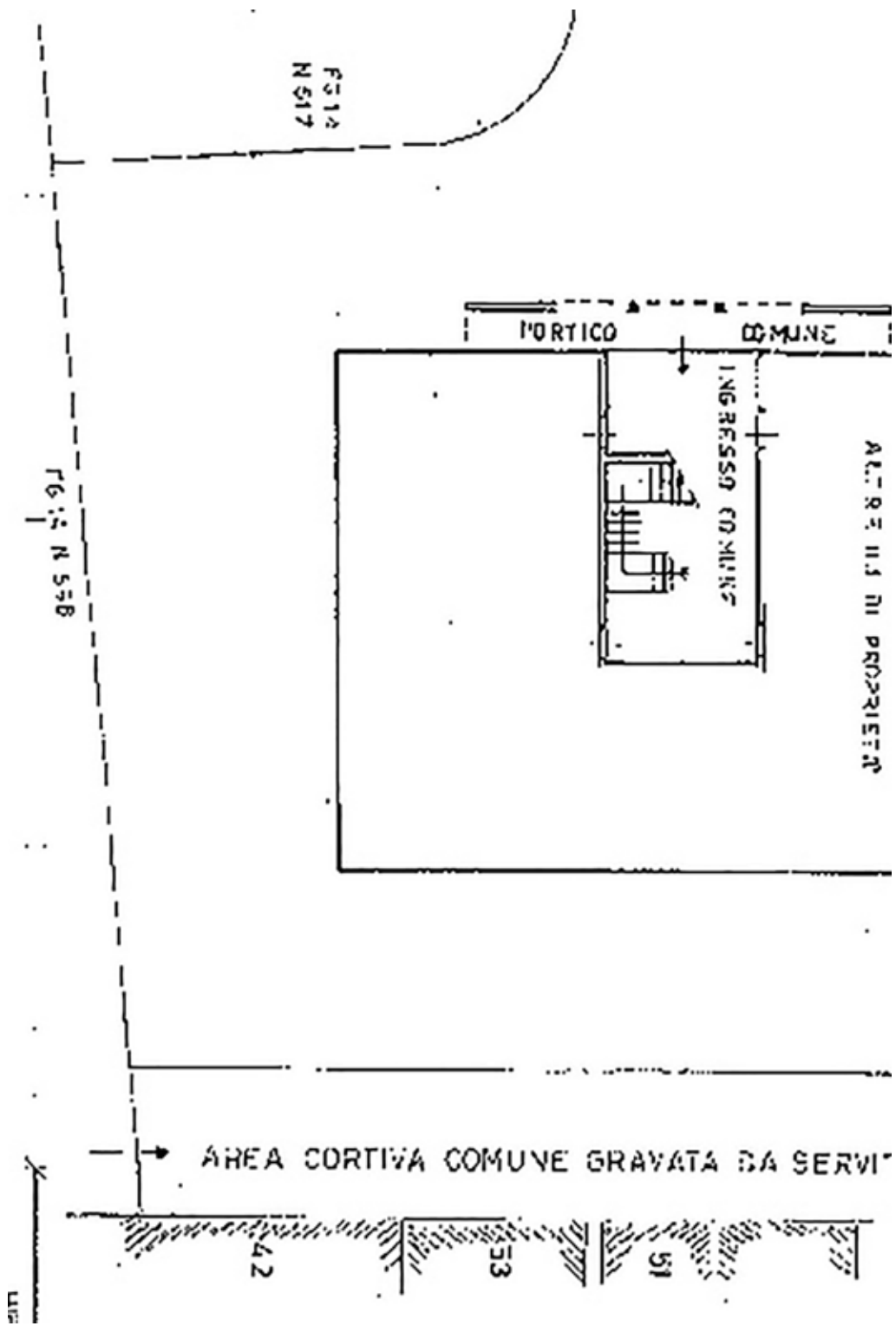

**Agenzia del Territorio
CATASTO FABBRICATI
Ufficio Provinciale di
Mantova**

Dichiarazione protocollo n. MN0014746 del 31/01/2007

Planimetria di u.i.u. in Comune di Casaloldo

Via Belfiore

civ. SNC

Identificativi Catastali:

Sezione:

Foglio: 14

Particella: 616

Subalterno: 10

Compilata da:
Rosa Roberto

Iscritto all'albo:
Geometri

Prov. Mantova

N. 1803

Scheda n. 1

Scala 1:200

PIANO TERRA

SUB 10

FG 14 N 397

FG 14 N 38

FG 14 N 362

VICOLO
BROLO

CORTILE COMUNE

AUTORIMESSA
H = 300

ALTRE U.I. DI PROPRIETA'

AREA DI PROP. GRAVATA DA SERVITU' DI PASSAGGIO

FG 14 N 618

FG 14 N 619

FG 14 N. 617

Ultima planimetria in atti

Data: 12/10/2024 - n. T4044 - Richiedente: CNVLSN72C25M125A

Totale schede: 1 - Formato di acquisizione: A4(210x297) - Formato stampa richiesto: A4(210x297)