



Scala originale: 1:1000
Dimensione cornice: 267.000 x 189.000 metri
Protocollo pratica T24071/2024

Comune: (MN) CASALDO
Foglio: 14

2 Particelle: 616, 617

E=1615800

Ultima planimetria in atti
 Data: 12/08/2024 - n. 140437 - Richiedente: CNVLSN72C2SM125A
 Totale sheets: 1 - 1 sheet of acquisition: A3(297x420) - Formato stamp. richiesta: A4(210x297)

Agencia del Territorio
CATASTO FABBRICATI
 Ufficio provinciale di
 Mantova

Disposizione catastale n. 2000.4546 del 1.09.2007
 Via Mantova s.p.a. in Comune di Casaleto
 Via Mantova

Identificativo Catastale:
 0001202
 Foglio 12
 Particella 516
 Subalterno

Scala 1:200

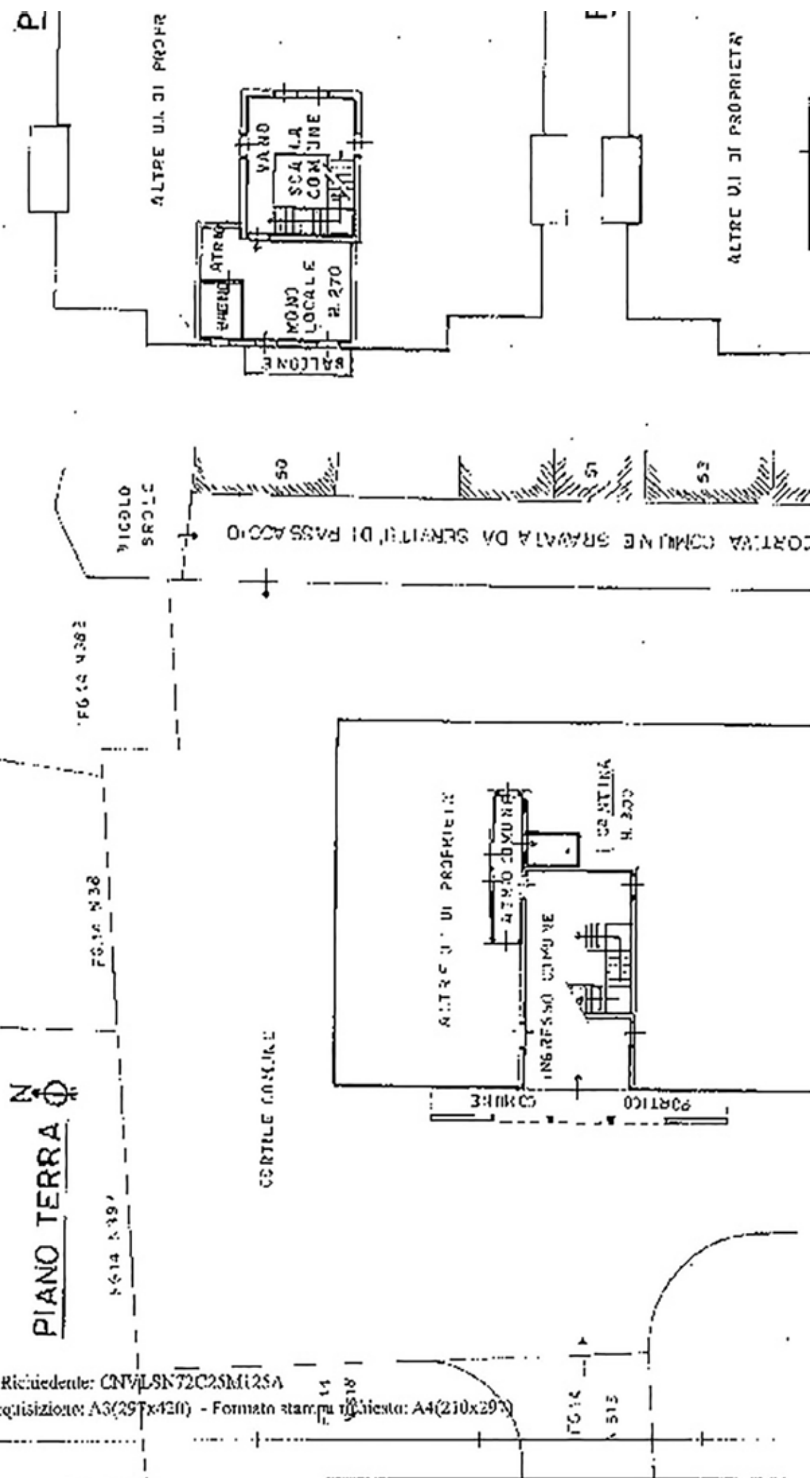

PIANO PRIMO

SUB 1

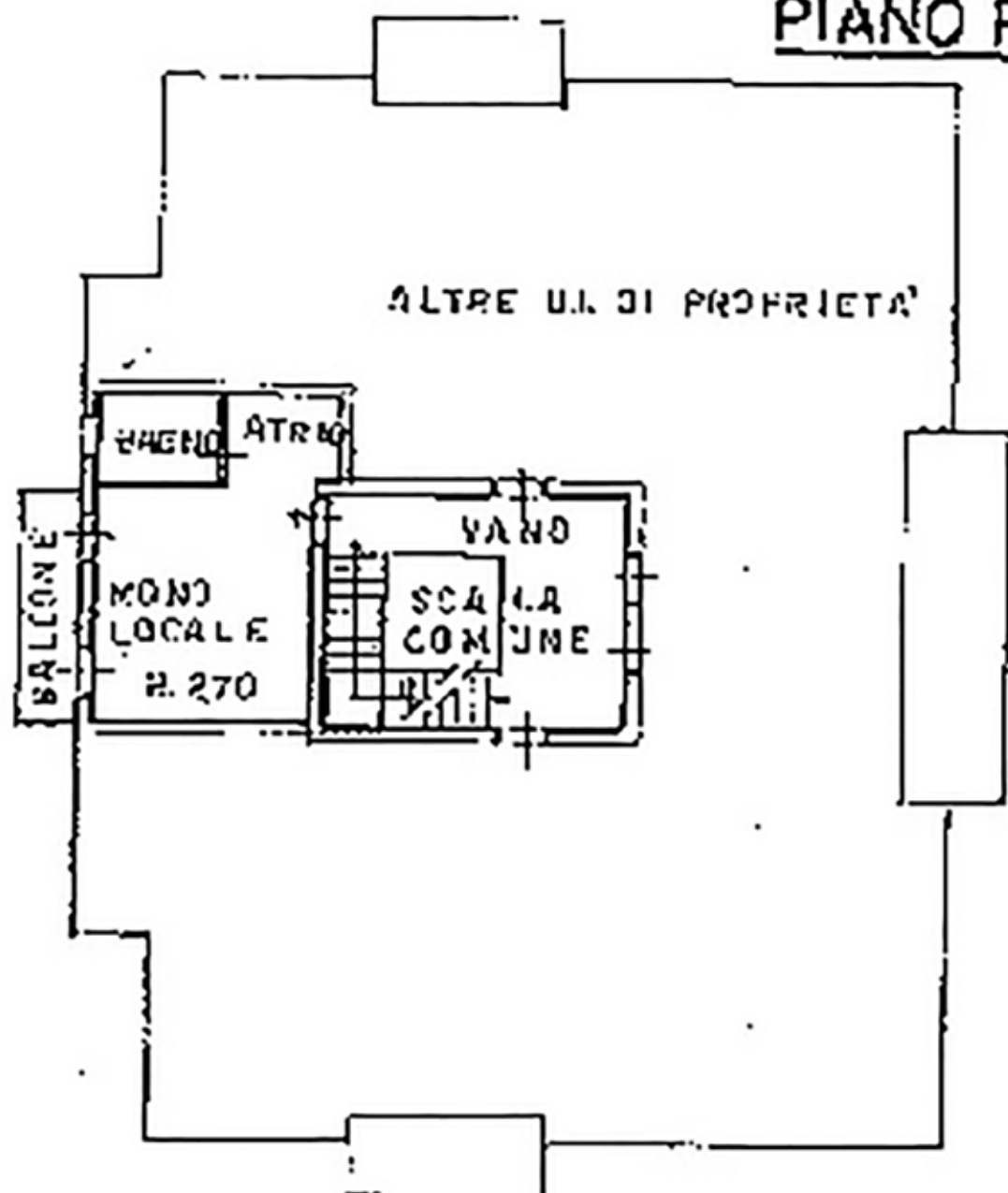

**Agenzia del Territorio
CATASTO FABBRICATI
Ufficio Provinciale di
Mantova**

Dichiarazione protocollo n. MN0014746del 31/01/2007

Planimetria di u.i.u. in Comune di Casaloldo

Via Belfiore

civ. SNC

Identificativi Catastali:

Sezione:

Foglio: 14

Particella: 616

Subalterno: 12

Compilata da:

Rosa Roberto

Iscritto all'albo:
Geometri

Prov. Mantova

N. 1803

Scheda n. 1

Scala 1:200

PANC TERRA 

FG 14 N382

VICOLO
BROLO

CORTILE COMUNE

AUTORIMESSA
H=3,00

ATRIO COMUNE

ALTRE U.I. DI PROPRIETA'

AREA DI PROP. GRAYATA DA SERVITU' DI PASSAGGIO

Catasto dei Fabbricati - Situazione al 12/10/2024 - Comune di CASALOLDO(B997) - < Foglio 14 - Particella 616 - Subalterno 12 >
VIA BELFIORE n. SNC Piano T

Ultima planimetria in atti

Data: 12/10/2024 - n. T40385 - Richiedente: CNVLSN72C25M125A

Totale schede: 1 - Formato di acquisizione: A4(210x297) - Formato stampato richiesto: A4(210x297)