



N=5012400

E=1615600

I Particella: 1155

**Agenzia del Territorio
CATASTO FABBRICATI**
Ufficio provinciale di
Mantova

Direzione Provinciale del Catastro di Mantova
Pianificazione di zona in Comune di Casalecchio
Via Solferino

Identificativi catastali:
Sezione 5
Foglio 118
Subalterno 28

Proprietà di:
Mancini Rosa
Società all'Albo:
CANTIERI
Asser. Mantova

Scala 1:100

PIANTA PIANO TERRA

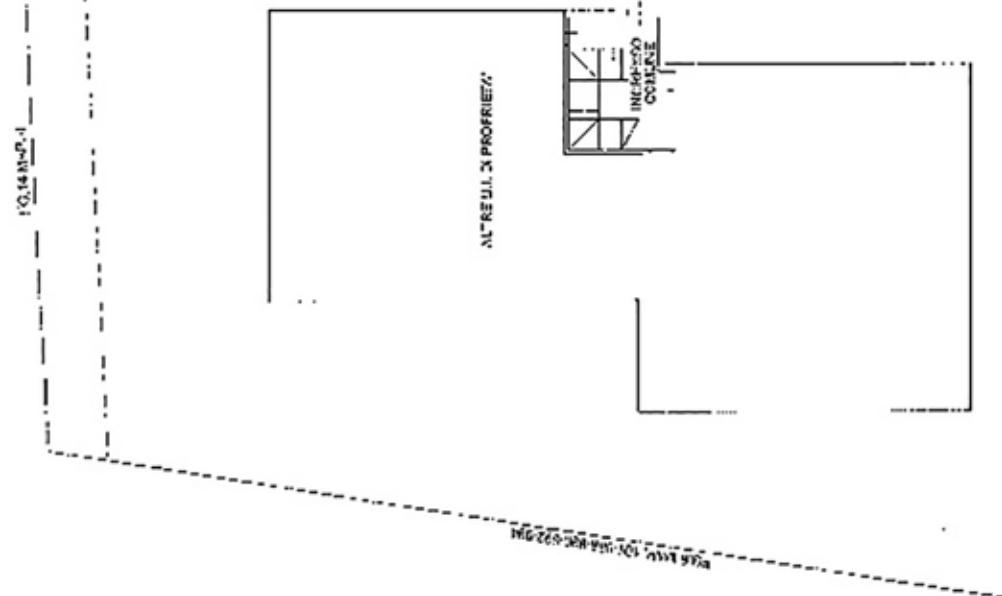

PIANTA PIANO PRIMO

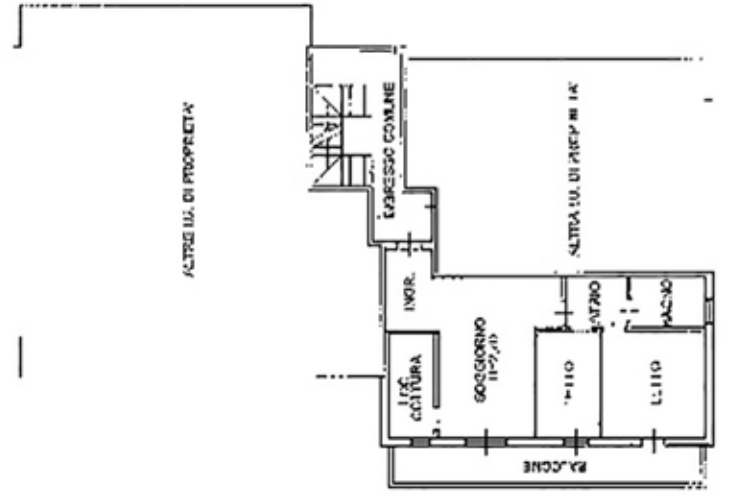

Linea planimetria di:

Data: 12/10/2024 - Foglio 118 - Richiedente: CH VLSN72C25M125A
Totale schede: 1 - Foglio di acquisizione: AX(297x420) - Formato stampa richiesto: A4(21x297)

PIANTA PIANO TERRA

PIANTA PIANO PRIMO

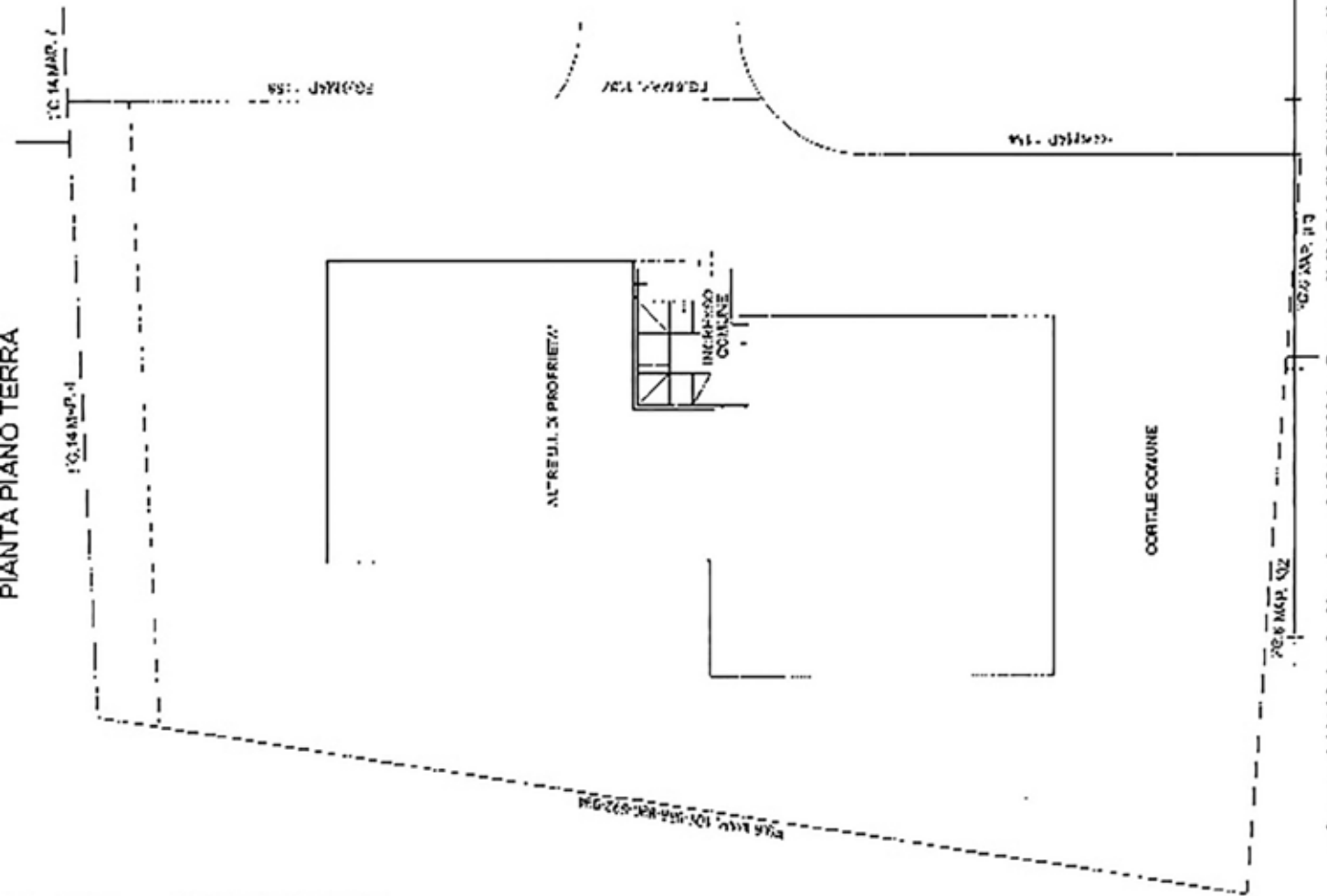

522 - Richiedente: CN VLSN72C2SM105A

di acquisizione: A3(297x420) - Formato stampa richiesto: A4(210x297)

Catasto dei fabbricati - Situazione al 12/10/2024 - Comune di CASALE DI MONFERRATO - Particella: 1155 - Subalterno: 102

VIA BELLUORI n. SNC Forno 1

Agenzia del Territorio
CATASTO FABBRICATI
 Ufficio provinciale di
 Mantova

Indirizzo catastale: n. 3200030325 del 3/06/2008
 Catastro di s.p.a. in Comune di Cavallara
 Via Indiferice

Identificativa Catastro:
 Sezione:
 Foglio:
 Subalterno: 2

Coordinata 40:
 482041 0003
 200210 00110001
 00000000

Scala 1:200

N. 1924

PIANTA PIANO TERRA

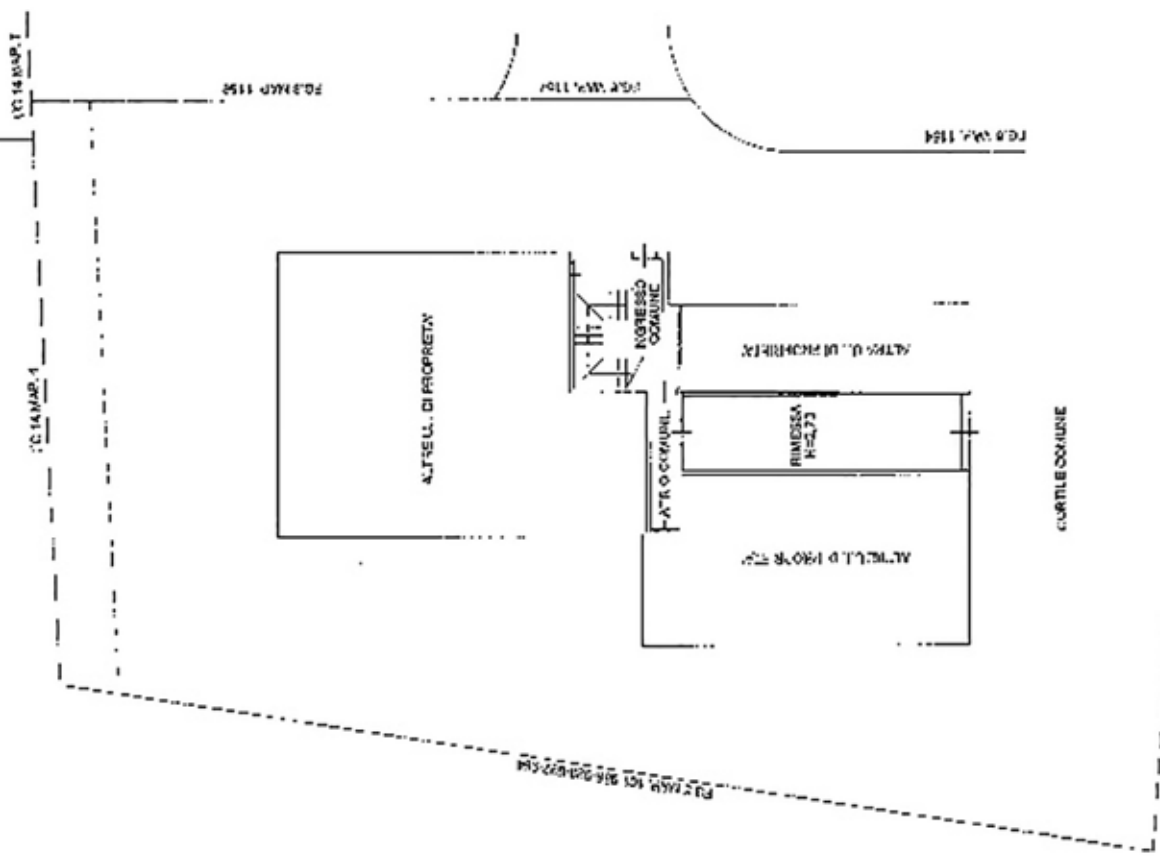

F. 01 MAP. 102

PIANTA PIANO TERRA

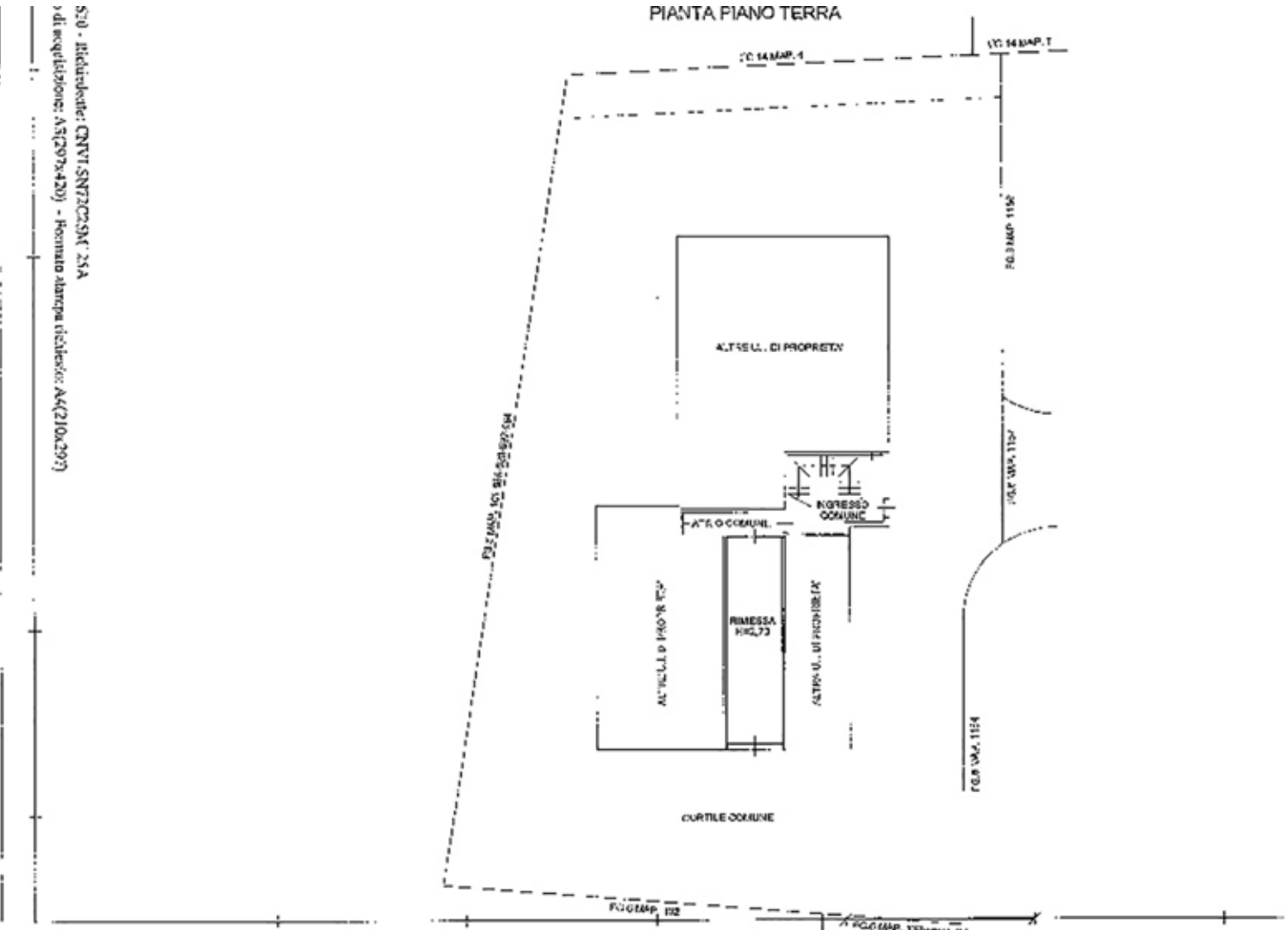

570 - Affidatario: CNVT SNTZCSM 2SA
> di registrazione: A(2073-420) - Formata alarga (elenco: A4(210,207)

Catasto dei Fabbricati - Situazione al 12/10/2024 - Comune di CASALOLDO (B907) - < Luglio 6 - Particella 1155 - Subalterno 2 >
VIA BELFIORE n. SNC Fieno T