



E=1615800

2 Particelle: 616, 617

Agenzia del Territorio  
**CATASTO FABBRICATI**  
Ufficio provinciale di  
Mantova

Albanaxima protocollo n. 108/12/2024 del  
Pianificatore di a.i.u. in Comune di Casaloldo  
Via Brinatore

Ufficio planimetria in dati

Delus: 12/10/2024 - P. 140283 - Richiedente: CNVLSN 72025M125A  
Totale schede: 1 - Formato di acquisizione: A3(297x420) - Formato stampa richiesto: A4(210x297)

**PIANO TERRA** 

FG.14 N.307

FG.14 N.30

FG.14 N.337

VIC  
B.20

CORTILE COMUNE

ALTRE U.I. DI PROPRIETA'

INGRESSO COMUNE

COMUNE  
PORTICO

FG.14  
N.618

FG.14  
N.617

FG.14 N.528

PIANO PRIMO

ALTRE U.I. DI PROPRIETA'

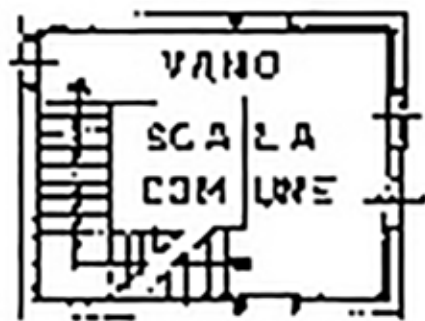

PIANO SECONDO

PIANO TERRA



FG.14 N.307

FS.14 N.30

FG.14 N.337

VICOLO  
BROLO

CORTILE COMUNE

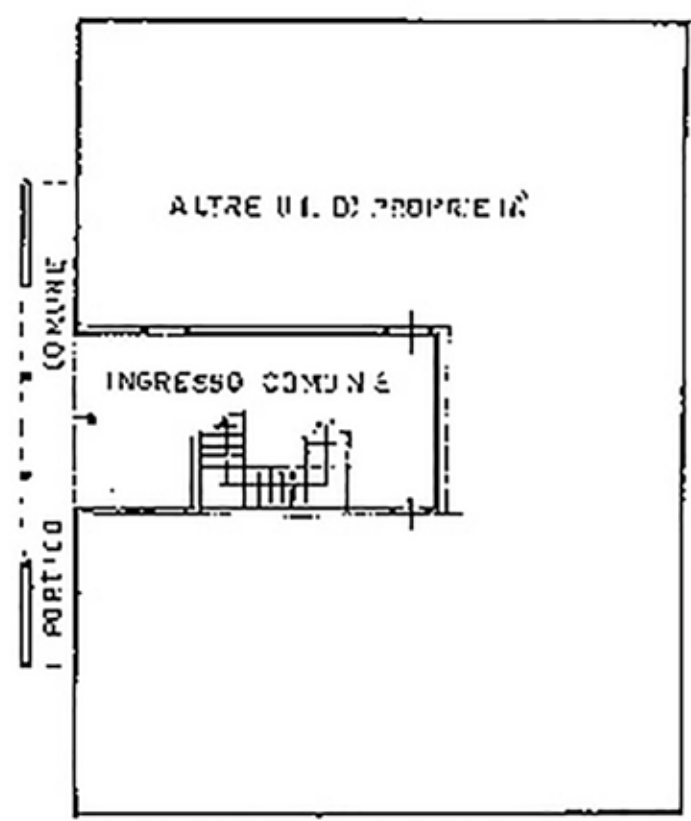

AREA CORTIVA COMUNE GRAVATA DA SERVITU' DI PASSAGGIO

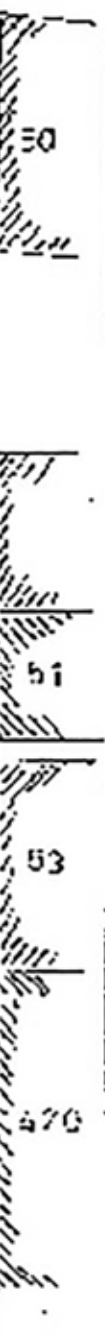

FG.14  
N.617

FG.14 N.528

**Agenzia del Territorio  
CATASTO FABBRICATI**  
Ufficio Provinciale di  
Mantova

Dichiarazione protocollo n. MN0014746 del 31/01/2007	
Planimetria di u.i.u. in Comune di Casaloldo	
Via Belfiore	civ. SNC
Identificativi Catastali:	Compilata da: Rosa Roberto
Sezione:	Iscritto all'albo: Geometri
Foglio: 14	Prov. Mantova
Particella: 516	N. 1803
Subalterno: 19	

Scheda n. 1      Scala 1:200

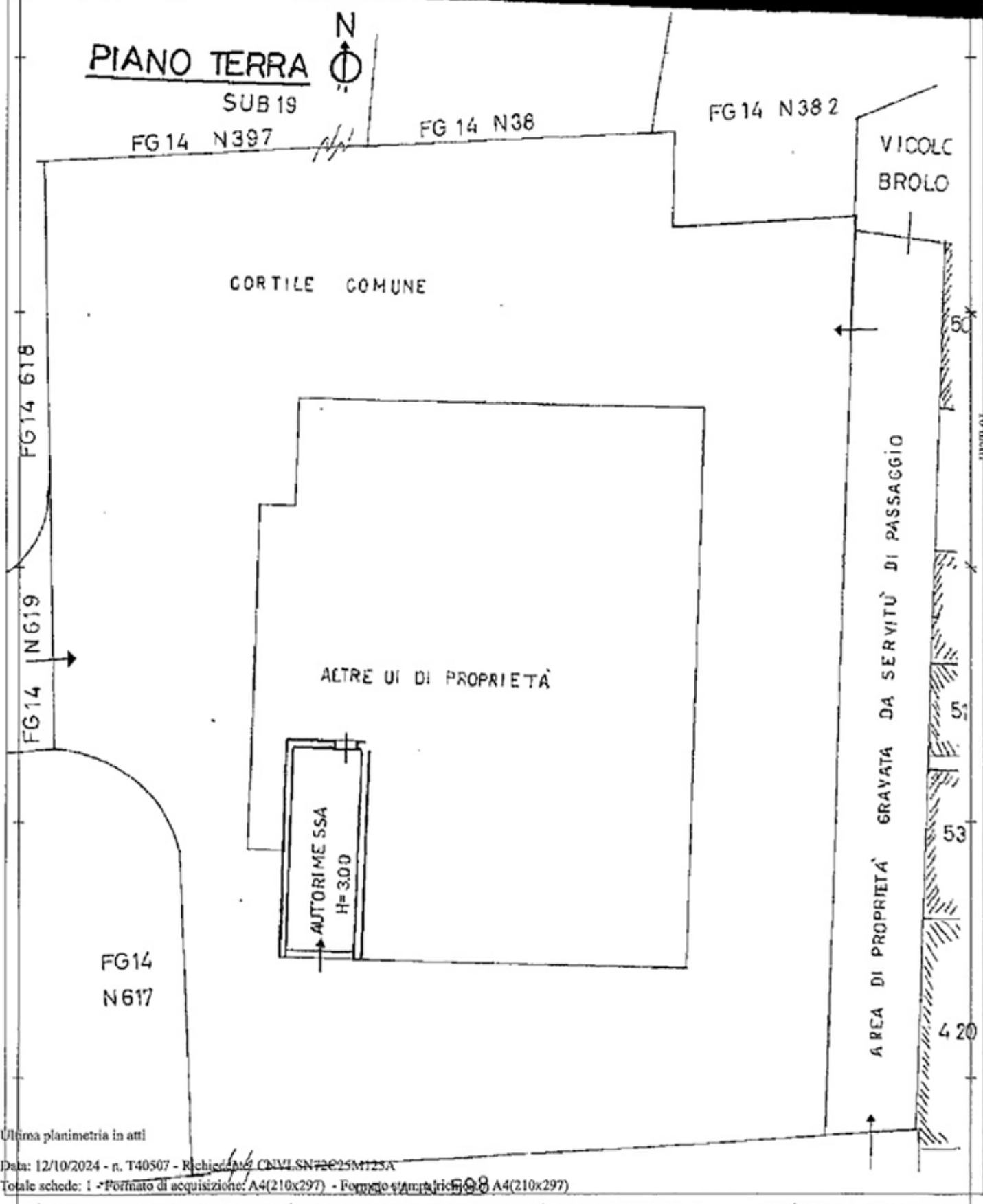

Ultima planimetria in atti

Catasto dei Fabbricati - Situazione al 12/10/2024 - Comune di CASALOLDO(B907) - < Foglio 14 - Particella 616 - Subalterno 19 >  
VIA BELFIORE n. SNC Piano T