

**Agenzia del Territorio
CATASTO FABBRICATI**
Ufficio provinciale di
Mantova

Deduzione provvisoria n. M/2017/2017 del 16/11/2017
Pianimetria di s.l.a.s. da Comune di Castelnuovo
VIA SALLUSTIANA

ESPLICAZIONE CANTONATA:
SALIZADA
FALDI: 20
PARTICELLE: 017
RINNOVATO: 2

Completata dal
Geom. Roberto
Zanotti all. A/20:
00000001
L. 1805

Scala 1: 200

PIANTA PIANO TERRA

Rag. cap. n. 07 PS.14



PIANTA PIANO SECONDO

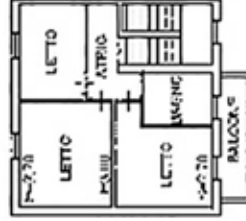

PIANTA PIANO PRIMO



Ultimo planimetria in atti

Data: 12/10/2024 - n. 140760 - Richiedente: CNVLSN?2C25M125A

Totale schede: 1 - Formato di acquisizione: A3(297x420) - Formato stampa richiesto: A4(210x297)

Agenzia del territorio
CATASTO FABBRICATI
Ufficio provinciale di
Mantova

Deduzione personale n. 4548/2007
Pianimetria di n. l. n. in Comune di Castelnuovo
Via Mantova

SPAZZIAMENTI CANTONATI:
Mantova
P. 140760
CANTONATI: 017
MANTOVA: 2

Scala 1: 200

1: 1000

PIANTA PIANO TERRA

Reg. Imp. n. 67 F3.14

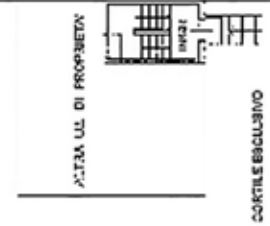

PIANTA PIANO SECONDO

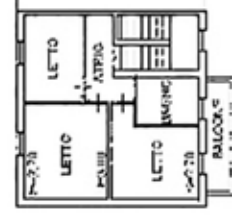

PIANTA PIANO PRIMO

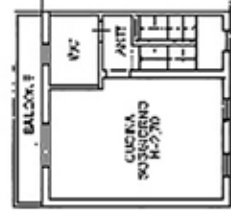

Ufficio: pianimetria (r. cat)

Data: 12/10/2024 - n. 140760 - Richiedente: CNVLSN72C25M125A

Totale schede: 1 - Formato di acquisizione: A3(297x420) - Formato di stampa richiesta: A4(210x297)

