

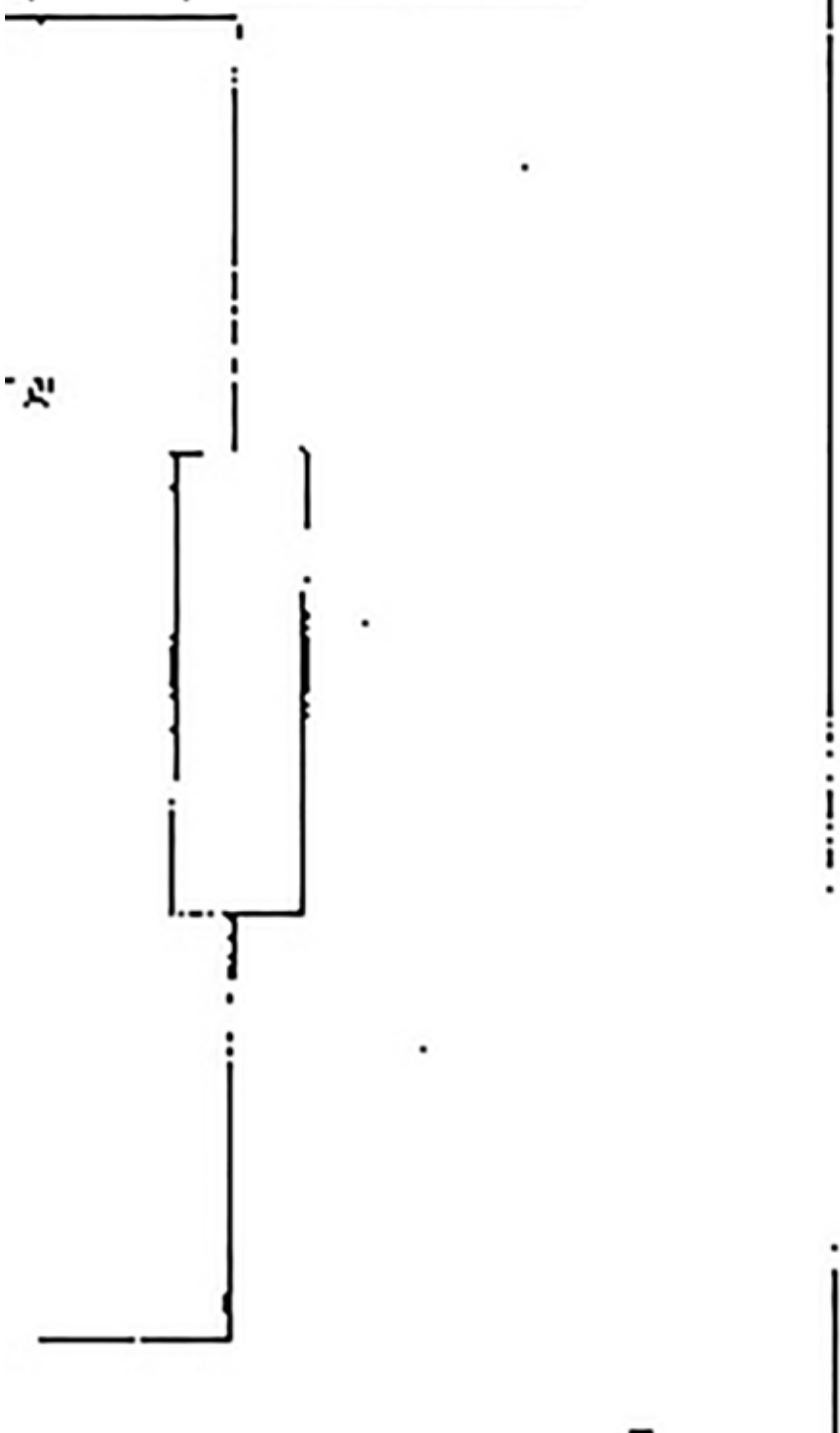

Data: 12/03/2024 - n. 1403HQ - Richiedente: CSTL SN 2025M125A

Completata da:
Rosa Roberto
Esultato all'atto:
Soddisfatti
ECCY. Modulo N. 1903

PIANO PRIMO



Agenzia del Territorio
CATASTO FABBRICATI
Ufficio provinciale di
Mantova

Identificativo catastale n. MN0014746J01 3/01/2007
Viminestra ca. 2.3.2. in Comune di Casaloldo
Via del Fiume

Città: Mantova

Scala 1:200

Data: 12/10/2024 - n. 14054 - Riscadenza (NVI,SN72/25M125A
In alle schede: - Riscadenza di acquisizione: A3(2975420) - Variante stampa dellesso: A4(2106297)

PIANO TERRA



FG14 N.597

FG14 N.35

FG14 N.382

VICINO
BORDO

CORTILE COMUNE

FG14
N.618

FG14
N.619

FG14
N.617

ALTRE U. DI PROPRIETA'

INGRESSO COMUNE

CANTINA
N. XIII

ATRIO COMUNE

PORTICO
COMUNE

AREA CORTINA COMUNE GRAVATA DA SERVITU' DI PASSAGGIO

50
51
52
42

FG14 N.598

PIANO PRIMO

ALTRE U. I. DI PROPRIETA'

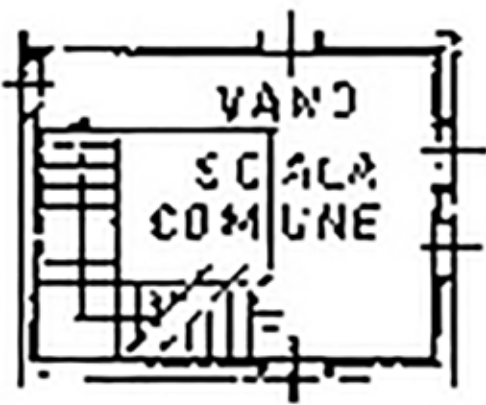

PIANO SECONDO

**Agenzia del Territorio
CATASTO FABBRICATI**
Ufficio Provinciale di
Mantova

Dichiarazione protocollo n. MN0014746del 31/01/2007

Planimetria di u.i.u. in Comune di Casaloldo

Via Belfiore

oiv. SNC

Identificativi Catastali:

Sezione:

Foglio: 14

Particella: 616

Subalterno: 16

Compilata da:

Rosa Roberto

Iscritto all'albo:

Geometri

Prov. Mantova

N. 1803

Scheda n. 1

Scala 1:200

PIANO TERRA

SUB 16

FG 14 N397

FG 14 N38

FG 14 N382

VICOLO
BROLO

CORTILE
COMUNE

ALTRE U.I. DI PROPRIETÀ

ATRIO COMUNE

AUTORI MESSA
H = 3.00

AREA DI PROPRIETÀ
GRAVATA DA SERVITÙ DI PASSAGGIO

42

51

53

50

Ultima planimetria in atti

Data: 12/10/2024 - n. T40443 - Richiedente: CNVLSN72C25M125A

FG 14 N598

Totale schede: 1 - Formato di acquisizione: A4(210x297) - Formato stampa richiesto: A4(210x297)