

Agenzia delle Entrate
CATASTO FABBRICATI
Ufficio Provinciale di
Latina

Dichiarazione protocollo n. LT0067287 del 16/10/2023

Comune di Latina

Via Emanuele Filiberto

civ. 91

Identificativi Catastali:

Sezione:

Foglio: 142

Particella: 7

Subalterno: 7

Compilata da:

Ricci Toni

Iscritto all'albo:

Geometri

Prov. Roma

N. 08467

Planimetria

Scheda n. 1

Scala 1:100

PIANO PRIMO

ABITAZIONE INT. 1 - H = ml 3,20

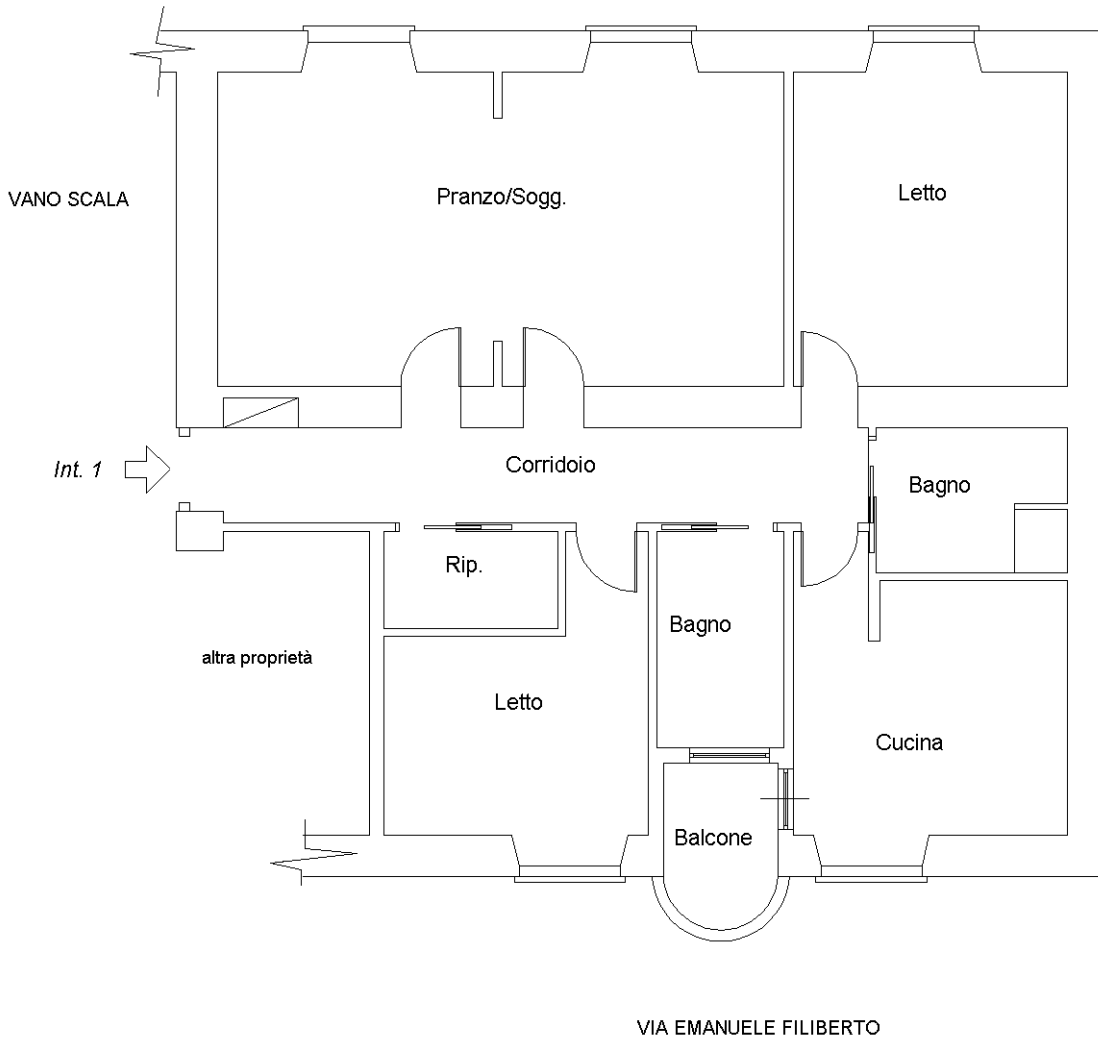

Catasto dei Fabbricati - Situazione al 14/05/2026 - Comune di LATINA (E472) - < Foglio 142 - Particella 7 - Subalterno 7 >
VIA EMANUELE FILIBERTO n. 91 Interno 1 Piano 1

Ultima planimetria in atti