

**Agenzia delle Entrate
CATASTO FABBRICATI
Ufficio Provinciale di
Napoli**

Dichiarazione protocollo n. NA0227643 del 13/05/2025

Comune di Portici

Viale Primo Camaggio

civ. 19

Identificativi Catastali:

Sezione:

Foglio: 4

Particella: 193

Subalterno: 1

Compilata da:

D'avino Massimiliano

Iscritto all'albo:

Geometri

Prov. Napoli

N. 6838

Planimetria

Scheda n. 1

Scala 1:200

**PIANO S1
H=2,10m**

**PIANO TERRA
H=3,30m**

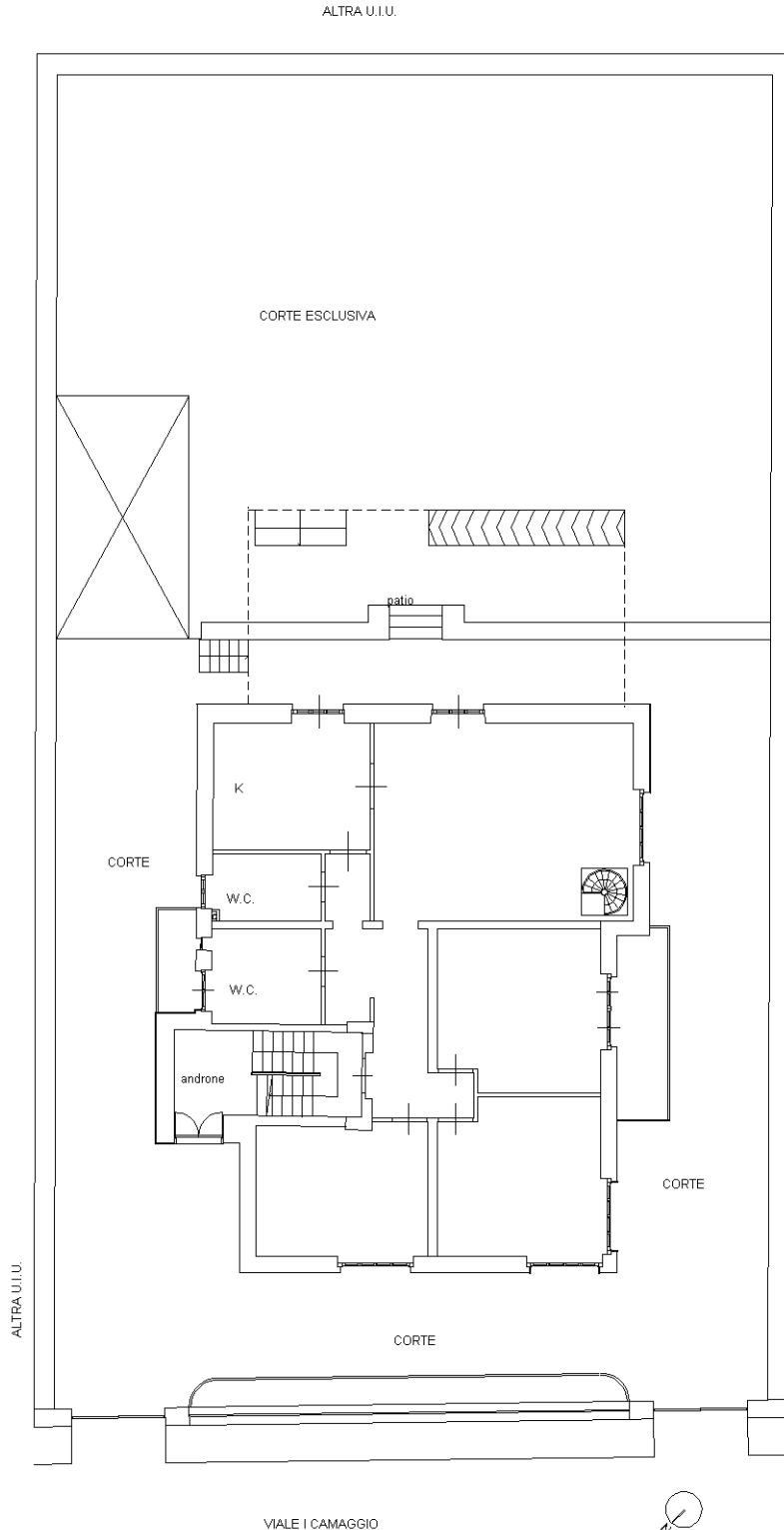
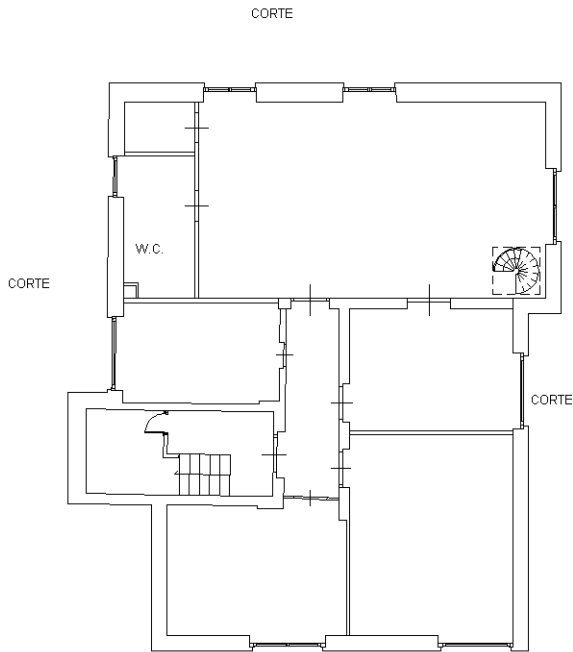

Ultima planimetria in atti