

Agenzia delle Entrate
CATASTO FABBRICATI
 Ufficio Provinciale di
 Roma

Dichiarazione protocollo n. 16/01/2019

Comune di Monte Compatri

civ.

Identificativi Catastali:
 Sezione:
 Foglio:
 Particella:
 Subalterno:

Compilata da:

Iscritto all'albo:
 Architetti

Prov. Roma

N.

Planimetria

Scheda n. 1

Scala 1:200

Abitazione Piano Terra
 altezza ml. 3,00

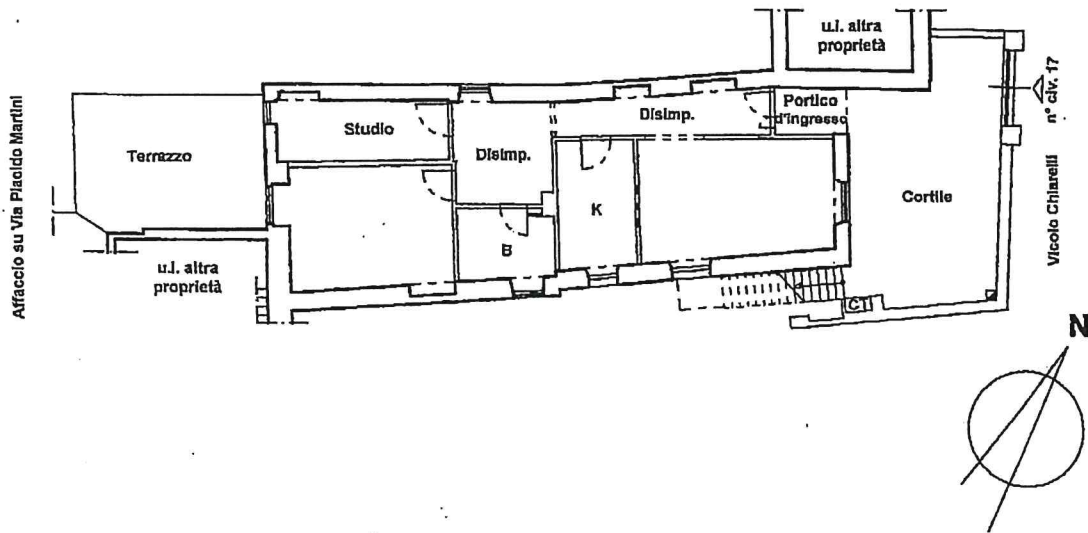

Abitazione Piano Primo
 altezze ml. 3,00 - ml. 1,85

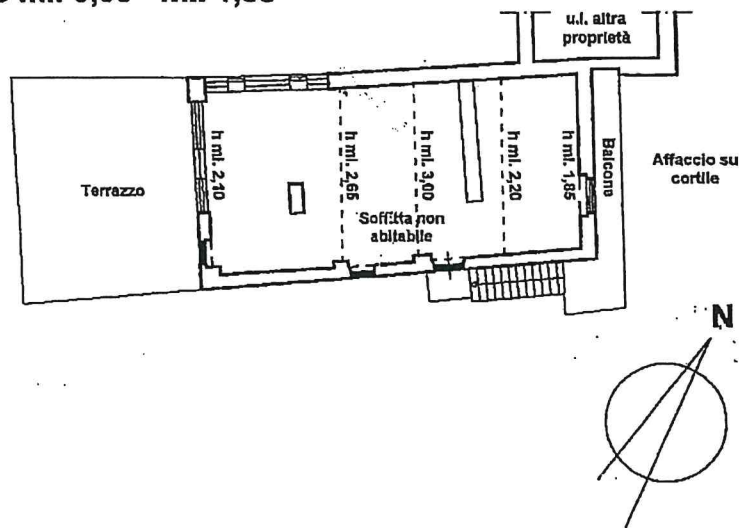

Ultima planimetria in atti

Data: 17/01/2019 - n.

Richiedente:

Totale schede: 1 - Formato di acquisizione: A4(210x297) - Formato stampa richiesto: A4(210x297)