



MINISTERO DELLE FINANZE  
DIREZIONE GENERALE DEL CATASTO E DEI SERVIZI TECNICI ERARIALI

Lire  
15

# NUOVO CATASTO EDILIZIO URBANO

(R. DECRETO-LEGGE 13 APRILE 1939, N. 652)

Planimetria dell'immobile situato nel Comune di CIGLIANO Via Fuscaglia  
Ditta BONO Giovanni n. a. cartaceo il 6-4-1933  
Allegata alla dichiarazione presentata all'Ufficio Tecnico Erariale di VERCELLI

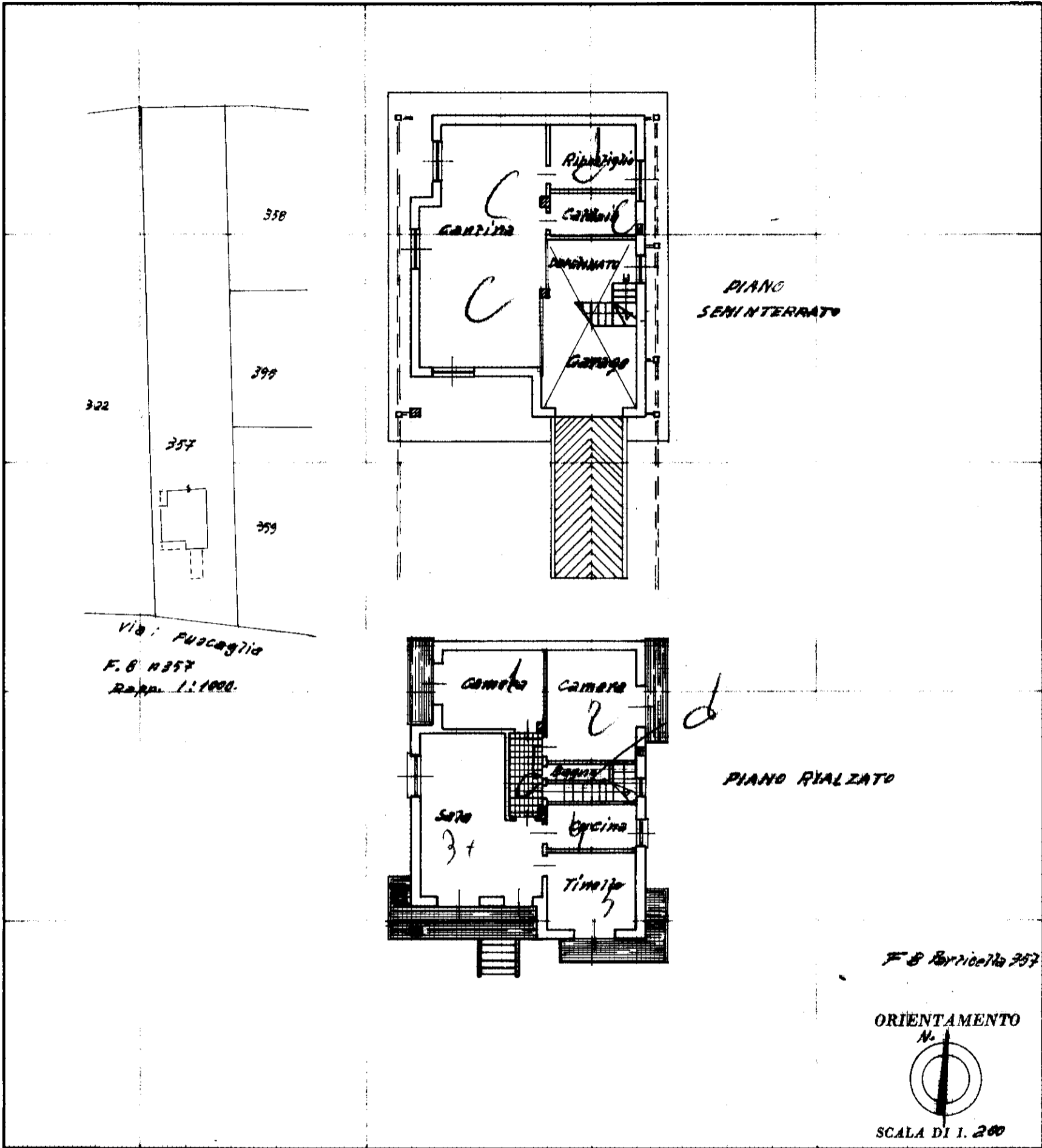

SPAZIO RISERVATO PER LE ANNOTAZIONI D'UFFICIO

DATA  
PROT. N°

*172/77*

Compilata dal Geom.  
*PASTERIS EMILIO*  
(Titolo, nome e cognome del tecnico)  
Iscritto all'Albo dei geometri  
della Provincia di VerCELLI  
DATA 26-4-1977  
Firma: Pasteris Geom Emilio