

Dichiarazione protocollo n. GE0283799 del 05/08/2008

Planimetria di u.i.u. in Comune di Genova - Sampierdarena

Corso Luigi Andrea Martinetti

civ. 64R-66R-68

**Agenzia del Territorio
CATASTO FABBRICATI
Ufficio Provinciale di
Genova**

Identificativi Catastali:

Sezione: SAM

Foglio: 39

Particella: 131

Subalterno: 4

Compilata da:
Pistella Mauro

Iscritto all'albo:
Geometri

Prov. Genova

N. 2220

Scheda n. 1

Scala 1:200

PIANTA PIANO TERRA

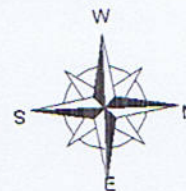
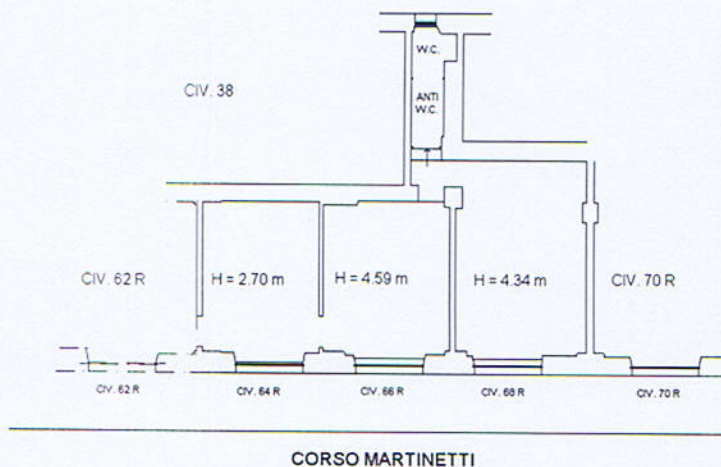

Catasto dei Fabbricati - Situazione al 06/06/2014 - Comune di GENOVA (D969) - Sezione di SAMPIERDARENA(R) - < Sezione Urbana: SAM Foglio: 39 Particella: 131 - Subalterno 4
CORSO LUIGI ANDREA MARTINETTI n. 64R n. 66R n. 68R piano: 1;

Ultima Planimetria in atti

Dichiarazione protocollo n. GE0283794 del 05/08/2008

Planimetria di u.i.u. in Comune di Genova - Sampierdarena

Corso Luigi Andrea Martinetti

civ. 60R-62R

**Agenzia del Territorio
CATASTO FABBRICATI
Ufficio Provinciale di
Genova**

Identificativi Catastali:

Sezione: SAM

Foglio: 39

Particella: 131

Subalterno: 37

Compilata da:
Pistella Mauro

Iscritto all'albo:
Geometri

Prov. Genova

N. 2220

Scheda n. 1 Scala 1:200

PIANTA PIANO TERRA

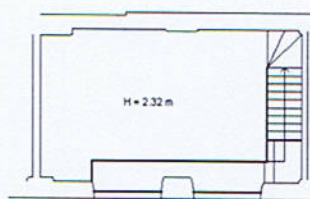
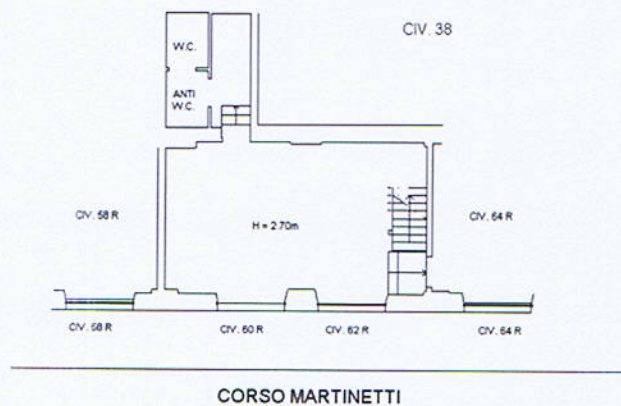

PIANTA PIANO SOPPALCO

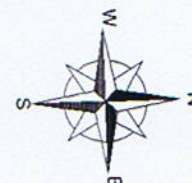

Ultima Planimetria in atti

Catasto dei fabbricati - Situazione al 06/06/2014 - Comune di GENOVA (D969) - Sezione di SAMPIERDARENA (R) - < Sezione Urbana: SAM Foglio: 39 Particella: 131 - Subalterno 37 - Corso Luigi Andrea Martinetti n. 60R n. 62R piano: T;