

**Agenzia del Territorio  
CATASTO FABBRICATI  
Ufficio Provinciale di  
Roma**

Dichiarazione protocollo n. RM0682160 del 21/05/2008

Planimetria di u.i.u. in Comune di Roma

Largo Olgiata Isola 23

civ. 15

Identificativi Catastali:

Sezione:  
Foglio: 37  
Particella: 2460  
Subalterno: 3

Compilata da:  
Carolini Enzo

Iscritto all'albo:  
Periti Edili

Prov. Roma

N. 1260

Scheda n. 1      Scala 1:200

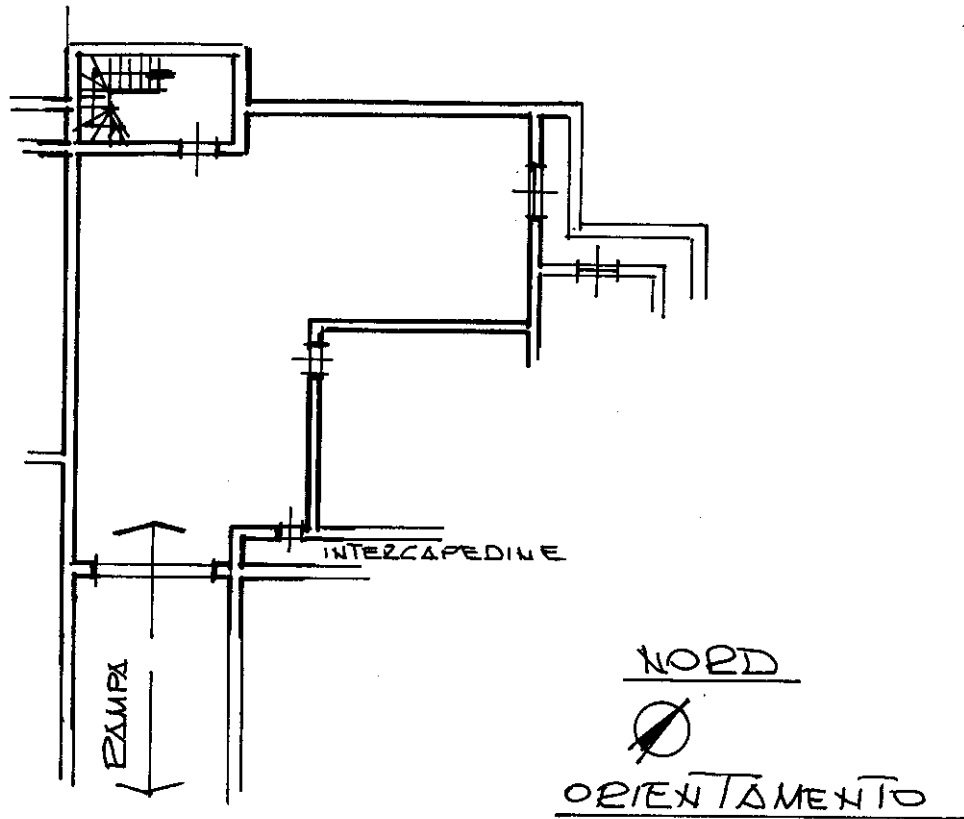

**PIANO SEMINTERRATO**  
—— GARAGE ——  
—— H = MT 2.70 ——

Catasto dei Fabbricati - Situazione al 02/09/2020 - Comune di ROMA (H501) - < Foglio: 37 - Particella: 2460 - Subalterno: 3 >  
LARGO DELL'OLGIATA n. 15 piano: S1 lotto: D;