

TERRENO
 EDIFICABILE

COMUNE DI
 COSIO VALTELLINO
 10. AGO. 2000
 PROT. N. 2043
 CAT. CLASSE FASC.

Il presente tipo di frazionamento è stato depositato presso gli uffici comunali ai sensi del 5° comma dell'Art. 18 della legge 28.02.1985 n. 47, modificato dall'Art. 1/3 bis del D.L. n. 146 del 23.04.1985 convertito in legge n. 298 il 21.06.1985.

Cosio Valtellino II,
 IL SEGRETARIO COMUNALE
 CERRI Dott.ssa RINA



AUTENTICATO



orientamento

Fg 10 n° 418 sub 1

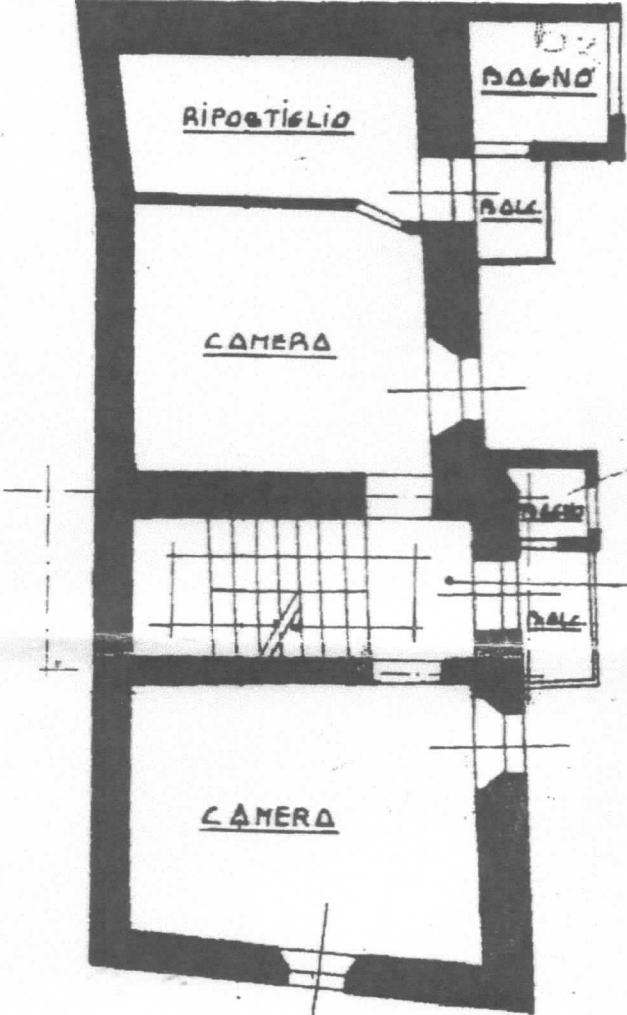

VANO SCALE
IN COMUNE CON LA DITTA
INTESTATA DEL SUB. 2

PIANO PRIMO
H=255

ORIEN



SCALA

SPAZIO RISERVATO PER LE ANNOTAZIONI D'UFFICIO

DATA
PROT. N°

Compilata dal Geom. Fabio Z
Iscritto all'Albo dei Geometri
della Provincia di Sondrio
DATA 26-8-52
Firma: *[Signature]*

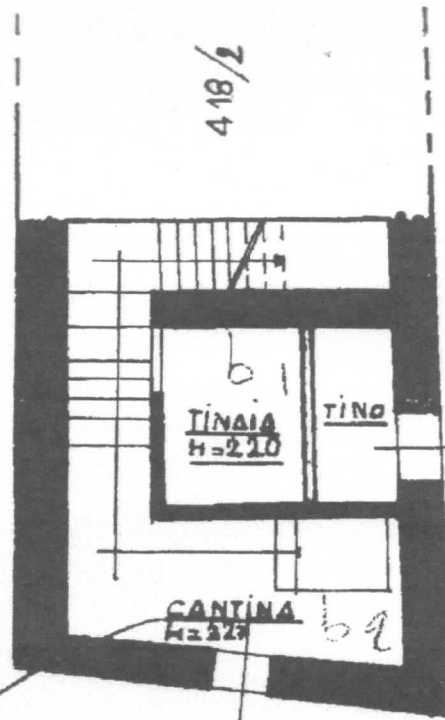

PIANO INTERRATO

H=32x

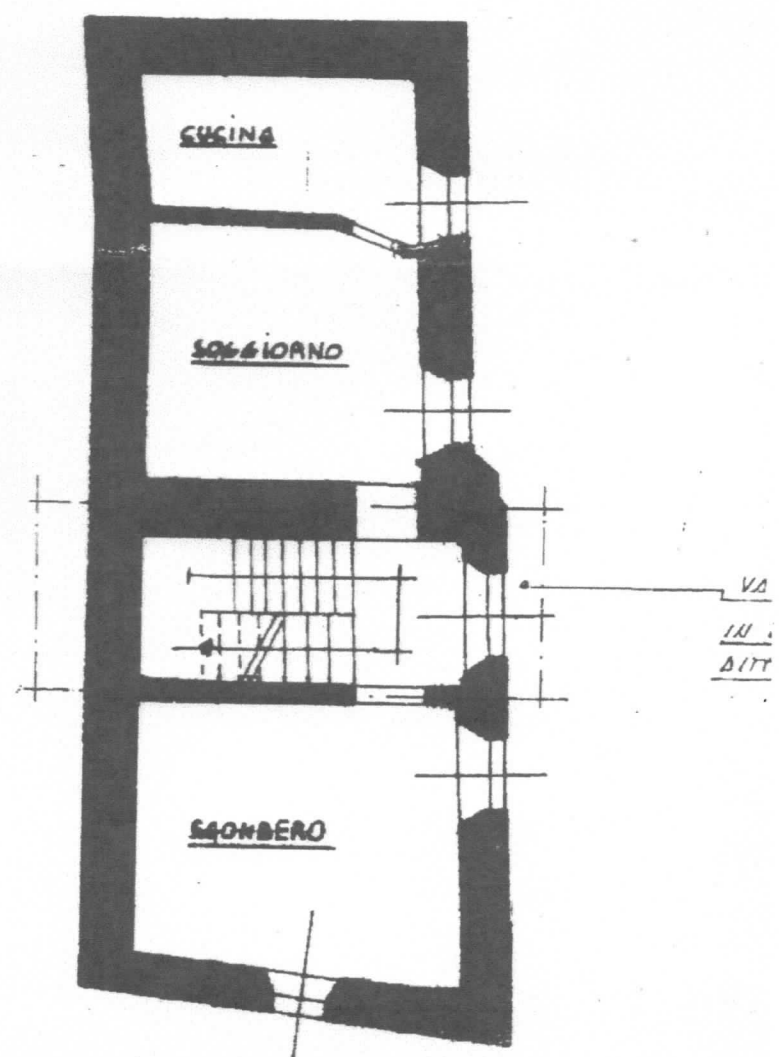

PIANO TERRA
H=270

10 n. 418/2

- PIANO TERZO -
h. = 2.60

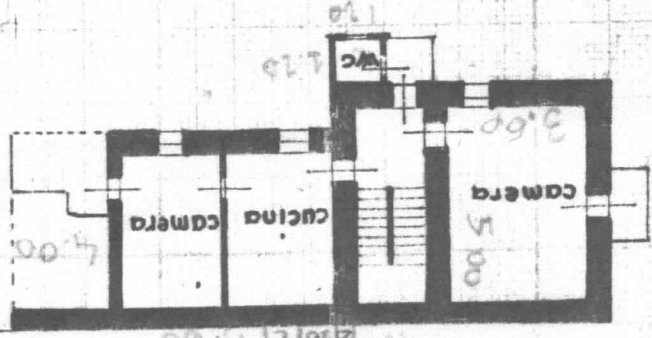

- PIANO SECONDO -
h. = 2.60

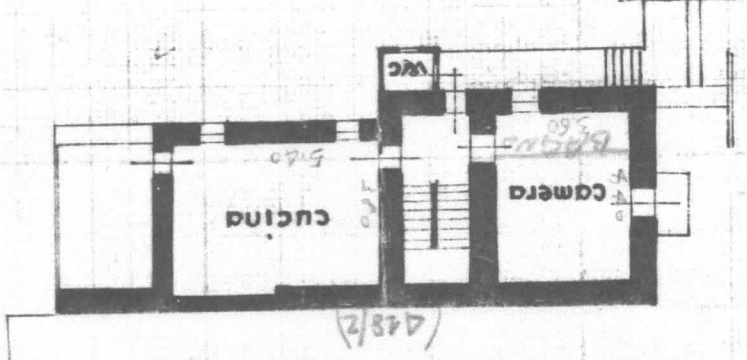

- PIANO TERENO -
h. = 1.80

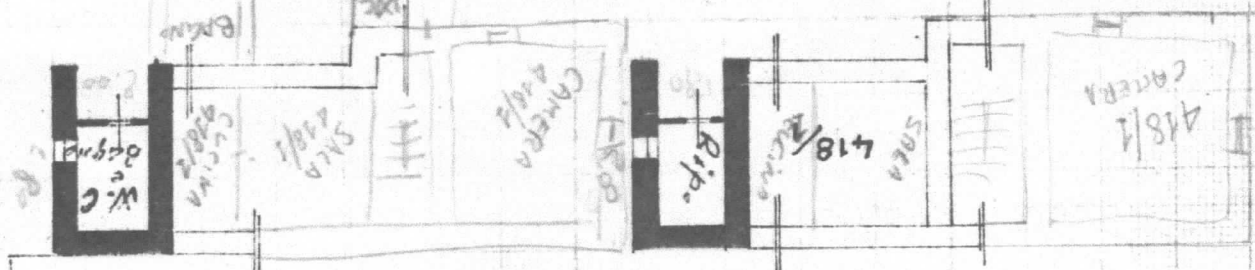

- PIANO INTERRATO -
h. = 1.80

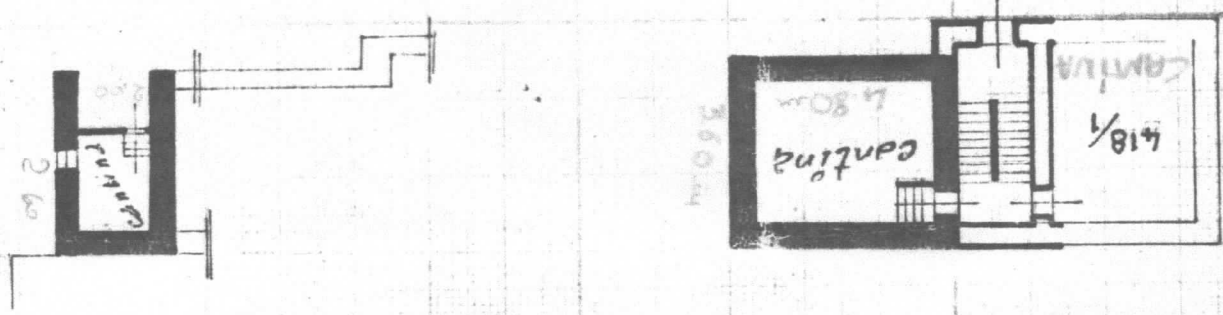

SCALA DI 1:2



ORIENTAME

SONDRIO

alla dichiarazione presentata all'Ufficio Tecnico Erariale di

Via

COSSIO Valt. nel Comune di