

**Agencia delle Entrate**  
**CATASTRO FABBRICATI**  
 Ufficio provinciale di Roma

Dichiarazione protocollo n. RM0502771 del 30/07/2014  
 Particella: 501 - Subalterno: 64  
 Corso Vittorio Emanuele II  
 cat. 252

Identificativi Catastali:  
 Sezione: Foglio: 485  
 Particella: 501  
 Subalterno: 64

Completata da:  
 Iuliano Domenico  
 Iscritto all'albo:  
 Geometri  
 Prov. Roma N. 08647

**Ufficio int.1 scala C**  
**H=2,95**  
**Piano Primo**

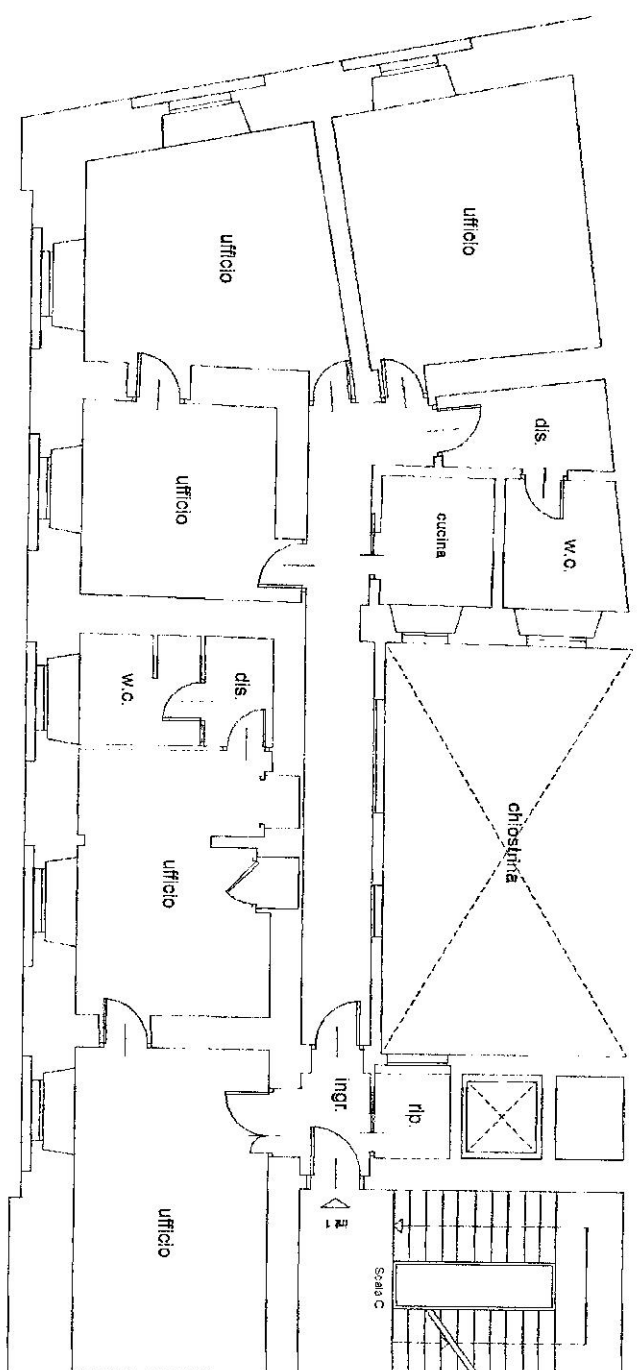

10 metri

Data: 31/07/2014 - Situazione al 31/07/2014 - Catastro Fabbricati - Ufficio provinciale di Roma - Corso Vittorio Emanuele II n. 252 piano: 1  
 Totale scansionato di acquisizione: A3(297x420) - Formato stampa richiesto: A3(297x420)  
 175929 - Richiedente: L.NIDNC66E19H501D