

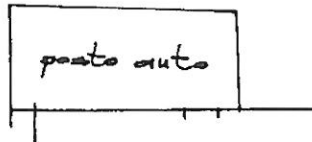

Planimetria di u.i.u. in Comune di Pieve di Cadore via Salvadei civ.



PIANO

TERRA

ORIENTAMENTO



SCALA DI 1: 20

Roma - Istituto Poligrafico e Zecca dello Stato - P.Y

Dichiarazione di N.C.
Denuncia di variazione

Compilata dal geometra
(Titolo, cognome e nome)

Piccin Giorgio

RISERVATO ALL'UFFICIO

30/2/99

Identificativi catastali
F. 27
n. 449 sub. 2

Iscritto all'albo dei geometri
della provincia di Belluno n. 229
data 30.10.99 Firma



Planimetria di u.i.u. in Comune di Pieve di Cadore via Talamini e Salvadei civ.

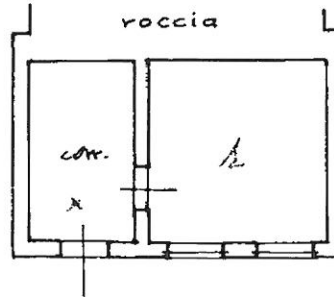

PIANO TERRA

H = 2.70

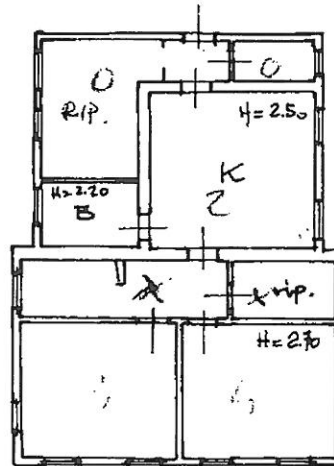

SECONDO PIANO

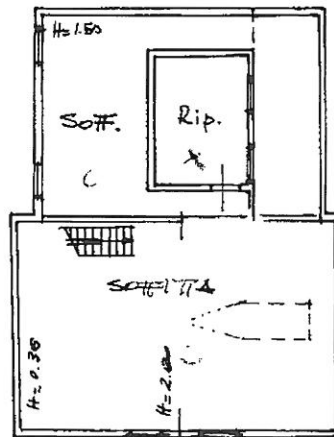

SOTTOTETTO

ORIENTAMENTO

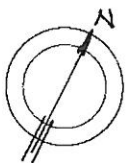

SCALA DI 1:200

Roma - Istituto Poligrafico e Zecca dello Stato - P.V.

Dichiarazione di N.C.
Denuncia di variazione

Compilata dal geometra
(Titolo, cognome e nome)
Piccin Giorgio

RISERVATO ALL'UFFICIO

5012 44

Identificativi catastali
F. 27
n. 449 sub. 3

Iscritto all'albo dei geometri
della provincia di Belluno n. 229
data 30.10.99 Firma



Planimetria di u.i.u. in Comune di Pesce di Cadore via Talamini e Salvadei civ.

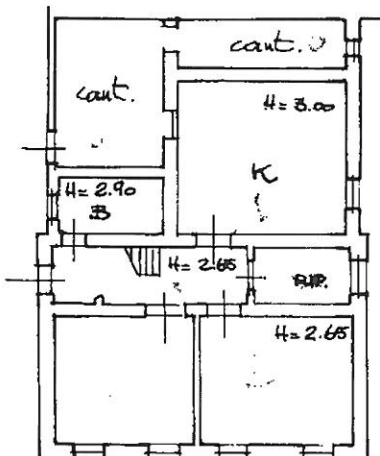

PRIMO PIANO

ORIENTAMENTO



SCALA DI 1:20

Dichiarazione di N.C.
Denuncia di variazione

Compilata dal geometra
(Titolo, cognome e nome)

RISERVATO ALL'UFFICIO

Piccin Giorgio

5012/54

Identificativi catastali
F. 27
n. 449 sub 4

Iscritto all'albo dei geometri
della provincia di Belluno 229
data 30.10.99 Firma [Signature]