

Agenzia del Territorio  
**CATASTO FABBRICATI**  
Ufficio Provinciale di  
Palermo

Dichiarazione protocollo n. 641	
Planimetria di un'unità in Comune di Cerimi	
Via Dei Gerani	
CIV. 200	
Identificativi Catastali:	Compilata da: Gervasi Giuseppe
Sezione:	Iscritto all'albo: Ingegneri
Foglio: 4	Prov. Palermo
Particella: 3082	n. 2196
Subalterno: 4	

Scheda n. 1      Scala 1:200

via dei Gerani

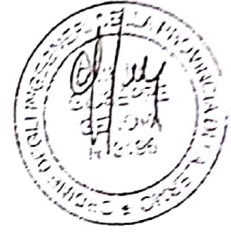
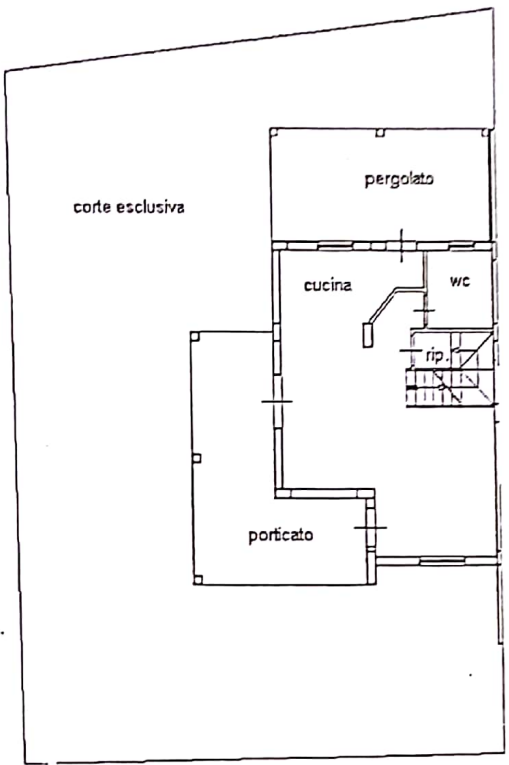

PIANO TERRA - h=2.70 mt.

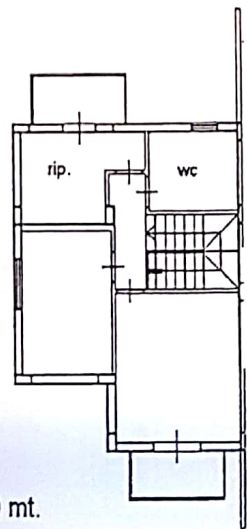

PIANO PRIMO - h=2.70 mt.

