



# NUOVO CATASTO EDILIZIO URBANO

(R. DECRETO-LEGGE 13 APRILE 1939, N. 652)

Planimetria dell'immobile situato nel Comune di Siniscola Via V. Elaggi, "Su Tiliu"

Ditta Ruiu Rolanda

Allegata alla dichiarazione presentata all'Ufficio Tecnico Erariale di UORO

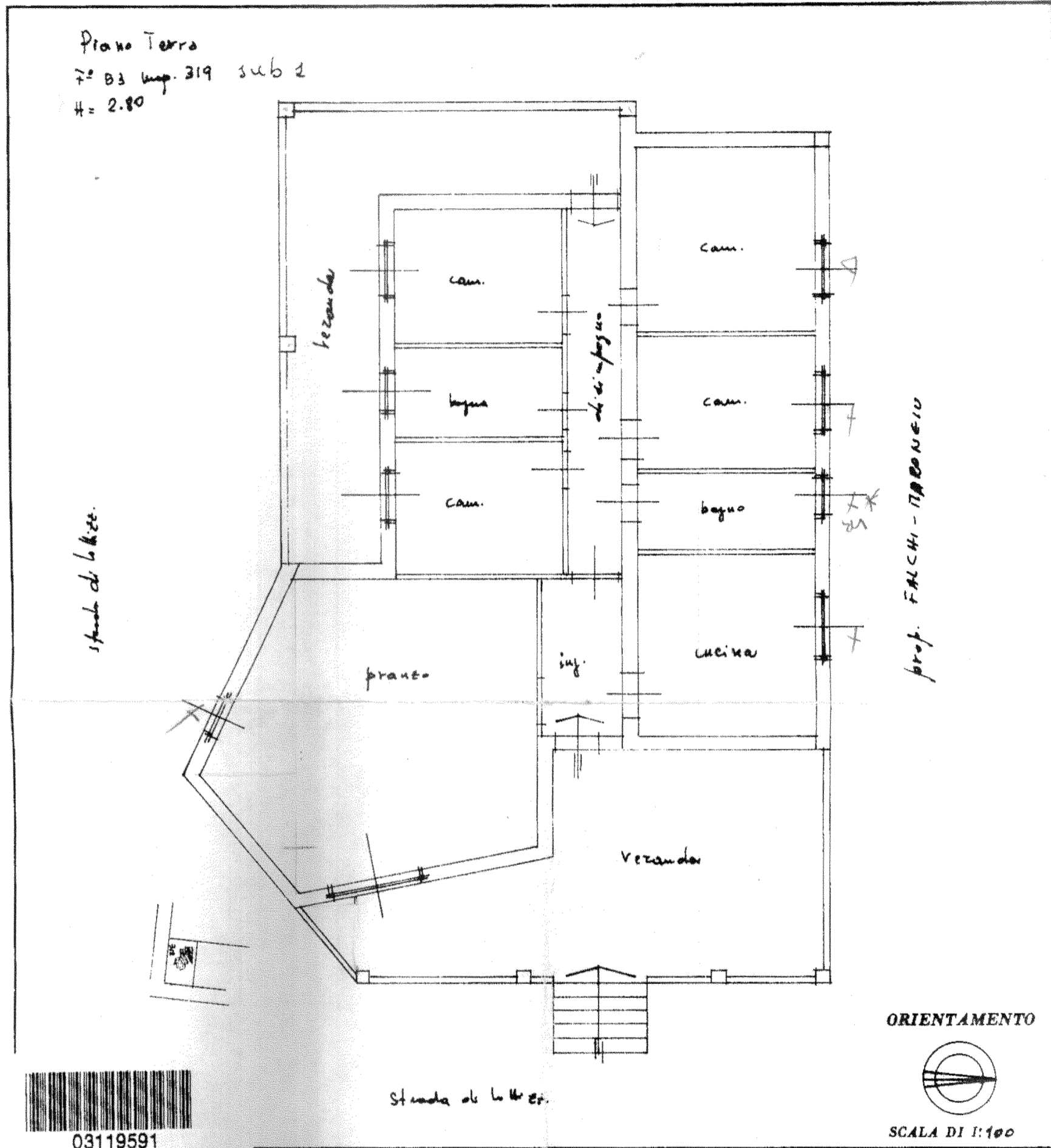

**SPAZIO RISERVATO PER LE ANNOTAZIONI D'UFFICIO**

DATA \_\_\_\_\_  
 PROT. N° \_\_\_\_\_

Compilata dal geom. FRANCO ERA  
 (Titolo, nome e cognome del tecnico)

Iscritto all'Albo dei Geometri  
 della Provincia di Sassari

DATA \_\_\_\_\_

Firma: Franco Era

ti - Situazione al 26/06/2007 - Comune di SINISCOLA(1751) - < Foglio: 53 Particella: 319 - Subalterno 1 >  
LIO piano: 1-S-T;

1725 - OFFICINA C.V. ROMA



# NUOVO CATASTO EDILIZIO URBANO

(R. DECRETO-LEGGE 13 APRILE 1949, N. 652)

Planimetria dell'immobile situato nel Comune di Siniscola Via V. Village 'SO TILIO'

Ditta Ruiu Rolanda

Allegata alla dichiarazione presentata all'Ufficio Tecnico Erariale di NUORO

piente pieno intezato  
F. 53/319 sub 1  
H = 2.50

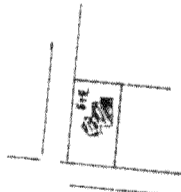
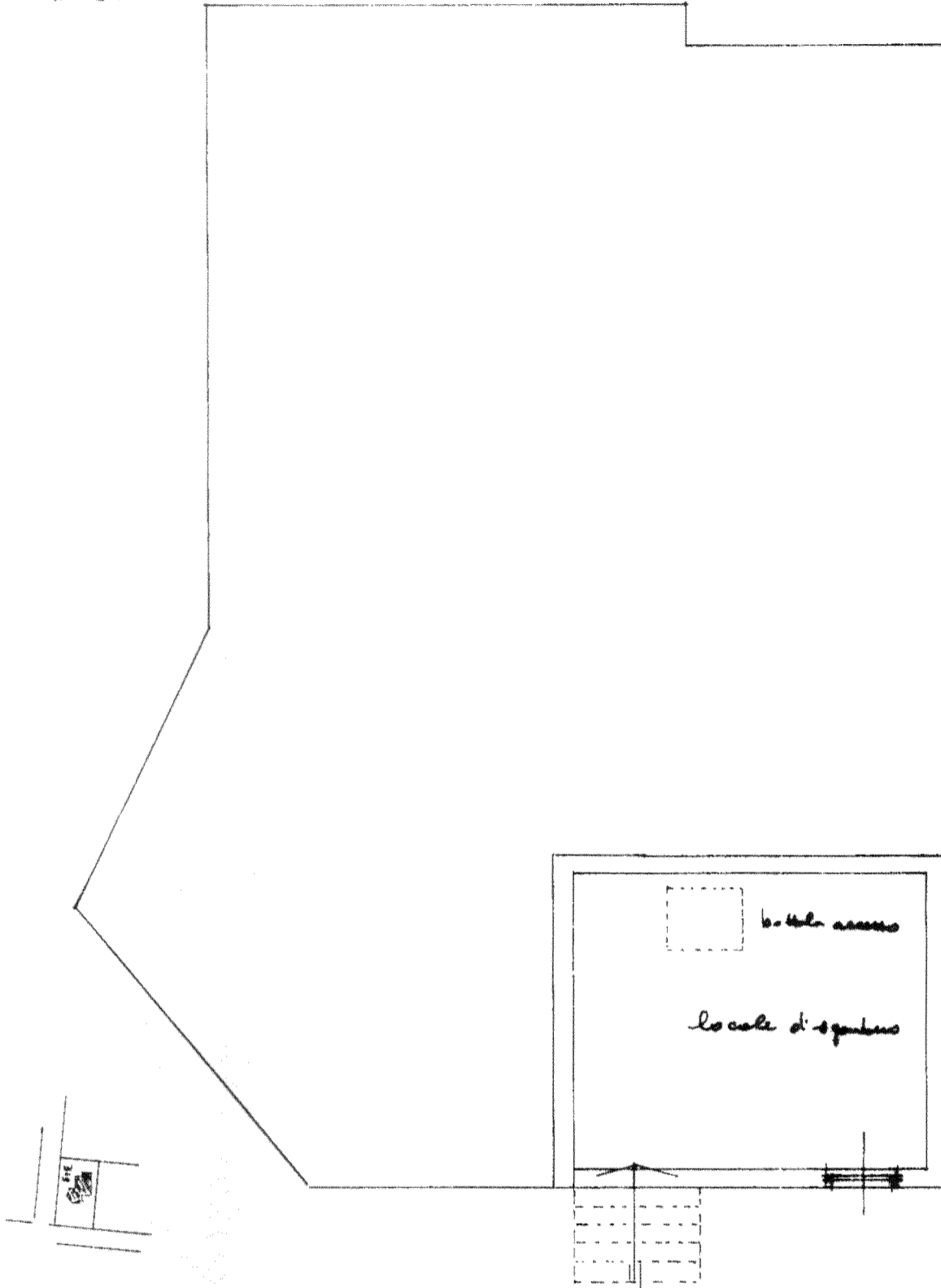

ORIENTAMENTO

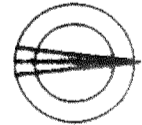

SCALA DI 1:100



03119609

SPAZIO RISERVATO PER LE ANNOTAZIONI D'UFFICIO

DATA  
PROT. N°

Compilata dal geom. FRANCO ECA  
(Titolo, nome e cognome del tecnico)

Iscritto all'Albo dei Geometri  
della Provincia di SASSARI

DATA

Firma: franco Eca

- Situazione al 26/06/2007 - Comune di SINISCOLA(1751) - < Foglio: 53 Particella: 319 - Subalterno 1 >  
JO' piano: 1-S-T;

1751 - SINISCOLA - EDIM