

MODULARIO
F. rig. rend. 407



MINISTERO DELLE FINANZE
DIREZIONE GENERALE DEL CATASTO E DEI SS.TT.EE.
CATASTO EDILIZIO URBANO (RDL 13-4-1939, n. 652)

MOD. BN (CEU)

LIRE
250

Planimetria di u.i.u. in Comune di **BARI** via **POTIGNANI** civ. **257**

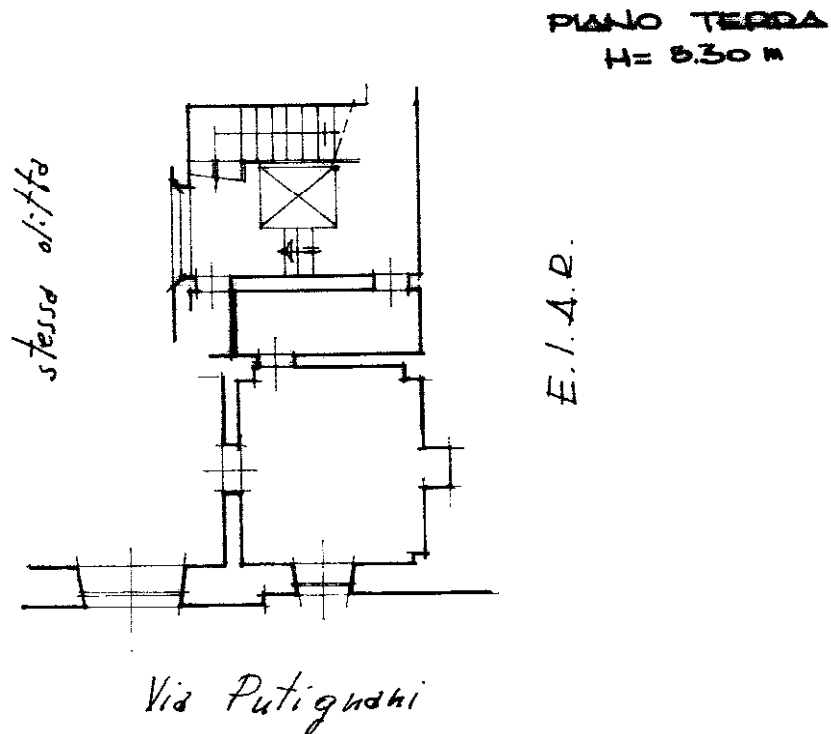

ORIENTAMENTO

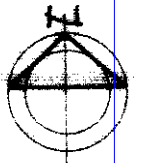

SCALA DI 1:...

Ultima planimetria di A.C.
 Denuncia di variazione
 Data presentazione: 15/12/1990 - Data: 04/11/2016 - n. T37585 - Richiedente: DMNPLA60D19A662Y
 Totale schede: 1 - Formato di acquisizione: A4 (210x297) - Formato stampa richiesta: A4 (210x297)
 F. **94**
 n. **301** sub. **10**

Compilate dal **Geometra**
 (Titolo, cognome e nome)
Angelo SCIANNIKIMANICO
 Geometra
 della provincia di **BARI**
 data **06-12-990** Firma **Angelo Sciannikimanic**

Stampa: **ALBO PROFESSIONISTI**
PROFESSIONE: GEOMETRA
NUMERO: 1234
PROV. BARI
06/12/1990
VERBA

Stampa: **UFFICIO CATASTALE**
SEZIONE URBANA
02160349
06/12/1990
VERBA

Cat. Situazione al 04/11/2016 - Comune di BARI (A662) - < Foglio: 94 - Particella: 384 - Subalterno: 10 >
VIA NICOLÒ PUTIGNANI n. 257 piano: T;