

Oxilia 1 - Ni.Sa. immobiliare

Oxilia 1 è uno spazio di co-working ubicato in un immobile di pregio in zona centrale e di grande passaggio a Novara.

Lo spazio è destinato a Medici ed Operatori Sanitari e dispone di 7 ambulatori che ottemperano tutte le norme di legge vigenti per gli spazi ad uso sanitario:

- Rapporti aero illuminanti
- Dimensioni studi e sala attesa
- Lavabo in ogni studio con erogatori touch-less
- Sistema di areazione
- Ingresso a piano terra senza barriere architettoniche o scale

Le dimensioni degli ambulatori variano dai 15 ai 20 mq

La sala d'attesa di 68 mq è dotata di ampio bagno per utenti predisposto per disabili.

È inoltre disponibile un bagno privato per gli operatori ed uno sgabuzzino / archivio.

Un sistema di domotica permette il controllo anche da remoto del sistema di condizionamento / riscaldamento / areazione / illuminazione.

Possibilità di esporre targa esterna su strada.

La possibilità di parcheggio è garantita nelle immediate adiacenze dal parcheggio dell'area Agenzia Entrate

Le utenze di:

- Energia
- Acqua
- Gas
- Rete dati ad alta velocità e WiFi

Sono attive.

Proponiamo le seguenti opzioni

- Ambulatorio Small (meno di 15 mq) ad uso esclusivo
- Ambulatorio Large : (più di 18/19 mq) ad uso esclusivo

Opzione Open:

- Ambulatorio mezza giornata
- Ambulatorio giornata intera

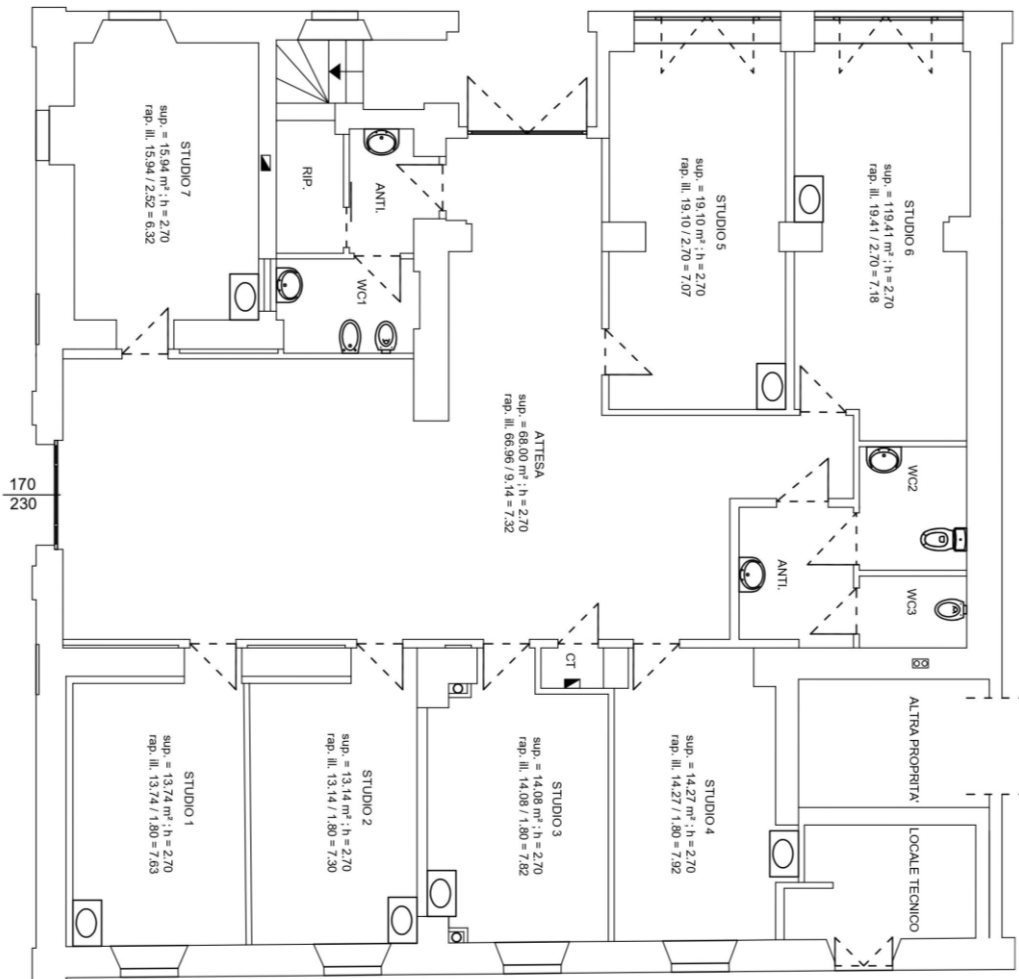



Per informazioni commerciali e preventivi e quotazioni personalizzate prego contattare
Ni.Sa. srl

Alessandro : 3356714273

Email : ni.sa.srl.novara@gmail.com