

NUOVO CATASTO EDILIZIO URBANO

(R. DECRETO-LEGGE 13 APRILE 1939, N. 659)

Planimetria dell'immobile situato nel Comune di CAGLIANO VARANO Via STAZIONE

Ditta BEVILACQUA GIUSEPPINA n. CAGLIANO VARANO 3.4952 proprietario

Allegata alla dichiarazione presentata all'Ufficio Tecnico Erariale di FOGGIA

PIANO 2° INT. 9

h = m. 3.00

STESSO PROPRIETARIO

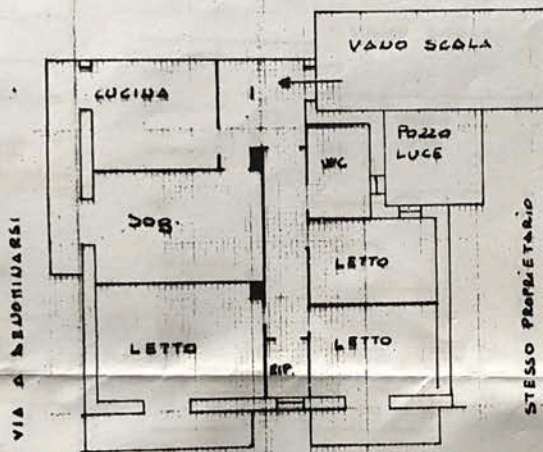

VIA A DEUDHINARI

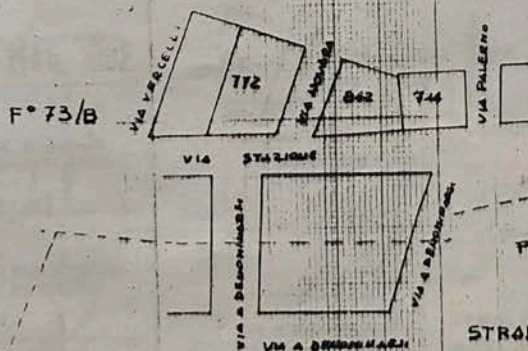

STRALCIO PLANIMETRICO
SCALA 1:500

ORIENTAMENTO



SCALA DI 1:200

SPAZIO RISERVATO PER LE ANNOTAZIONI D'UFFICIO

DATA
PROT. N°

Compilata dal DOTT. ING. MATTEO
(Titolo, nome e cognome del tecnico)
STEFANIA

Iscritto all'Albo degli INGEGNERI
della Provincia di FOGGIA
DATA 7.5.82

Firma: Ing. Matteo Stefania

