

MODULO N. 101 (art. 2, lett. a) del D.M. 11/01/1988
 R. 79 (art. 2, lett. a) del D.M. 11/01/1988
MINISTERO DELLE FINANZE
DIREZIONE GENERALE DEL CATASTO E DEI SERVIZI TECNICI ERARIALI
NUOVO CATASTO EDILIZIO URBANO
(R. D. 1000/1985 - L. 11/01/1985 - L. 11/01/1985)
 Pianimetria dell'immobile situato nel Comune di PESCARA
 Edil. 3 S.R.L. VIA PROPENZA 4 PESCARA
 Allegata alla dichiarazione presentata all'Ufficio Tecnico Erariale di PESCARA
 Via COLLE SCORRANO

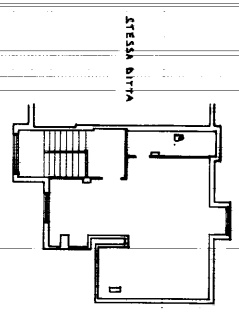
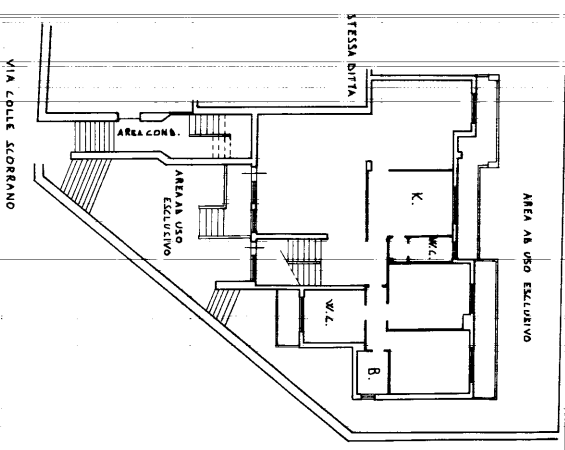

SPAZIO RISERVATO PER LE ANNOTAZIONI D'UFFICIO

DATA
PROF. NO

Sub B

Completata dall'ARCH. ARTURO MELCHIORRE

Inscritta all'Albo degli ARCHITETTI della Provincia di NAPOLI e ISERNIA

DATA 12-12-85 Firma: *[Signature]*

