Agenzia del Territorio
CATASTO FABBRICATI
Ufficio Provinciale di
Novara

Dichiarazione protocollo n. del

Planimetria di u.i.u. in Comune di Recetto

Via Mario Vercellio civ. 2/4

Identificativi Catastali:
Sezione:
Foglio: 11
Particella: 167
Subalterno: 10

Compilata da:
Caffino Pierluigi

Iscritto all'albo:
Geometri

Prov. Novara N. 1754

Scheda n. 1 Scala 1:200

consistenza 217 mq

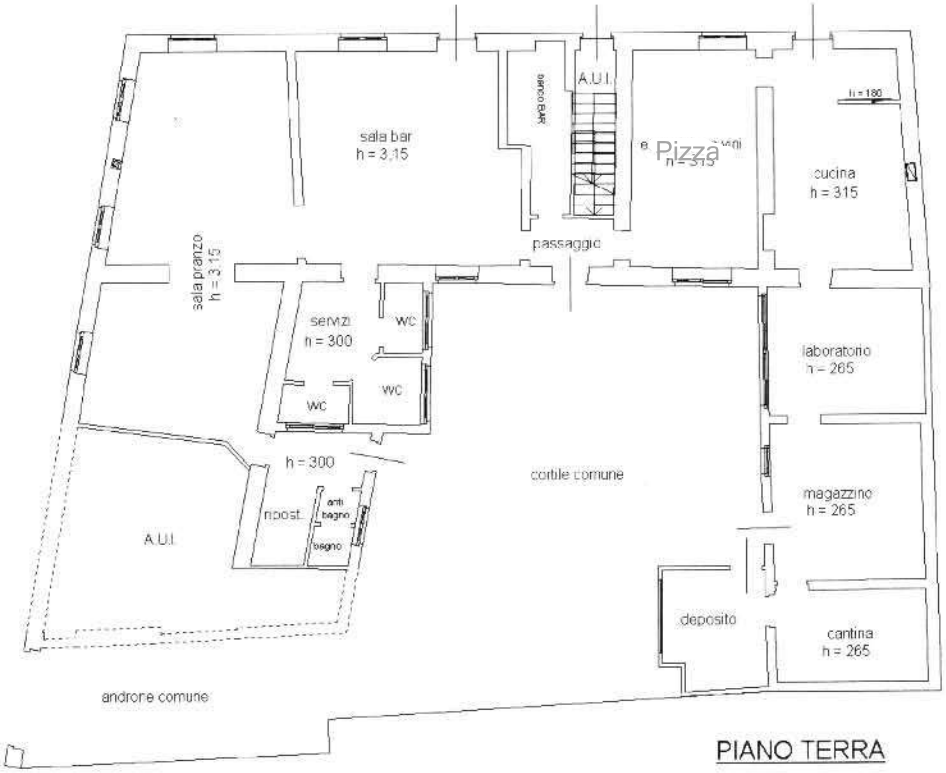

PIANO TERRA