



MINISTERO DELLE FINANZE
DIREZIONE GENERALE DEL CATASTO E DEI SERVIZI TECNICI ERARIALI

NUOVO CATASTO EDILIZIO URBANO

(R. DECRETO-LEGGE 13 APRILE 1939-XVII, N. 652)

Planimetria dell'immobile situato nel Comune di BERGAMO Via CELLADINA

Ditta GESTIONE INA CASA VIA BISSOLATI 21 ROMA

Allegata alla dichiarazione presentata all'Ufficio (*) TECNICO ERARIALE di BERGAMO
(* Tecnico Erariale o del Comune)

521474

313
94

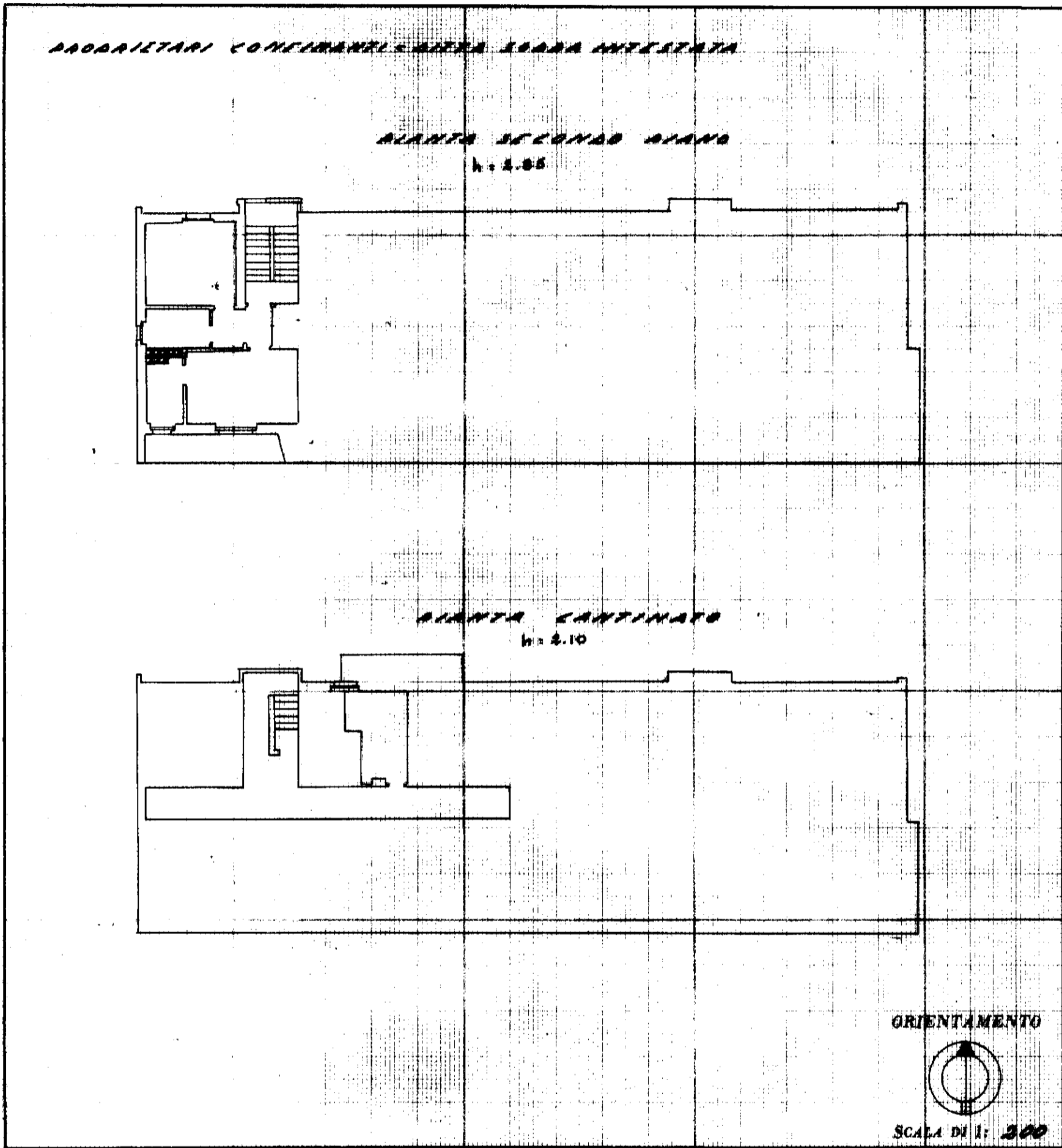

SPAZIO RISERVATO PER LE ANNOTAZIONI D'UFFICIO

DATA 17-12-53
PROT. N° 952

Scheda 521474

Compilata da: GEOMETRA
(Titolo, nome e cognome del tecnico)
LUIGI COLOMBO

Iscritto all'Albo dei GEOMETRI
della Provincia di BERGAMO

DATA 5-12-1953

Firma: [Signature]

ISTITUTO POLIGRAFICO DELLO STATO