

**Agenzia del Territorio
CATASTO FABBRICATI
Ufficio Provinciale di
Agrigento**

Dichiarazione protocollo n. AG0162168 del 29/09/2005

Planimetria di u.i.u. in Comune di Porto Empedocle

Via Milazzo

civ. 10

Identificativi Catastali:

Sezione:
Foglio: 25
Particella: 481
Subalterno: 12

Compilata da:
Sanzo Simona
Iscritto all'albo:
Architetti

Prov. Agrigento N. 962

Scheda n. 1 Scala 1:200

PIANO TERZO H=3,00

VIA MILAZZO

VIA ALBENGA

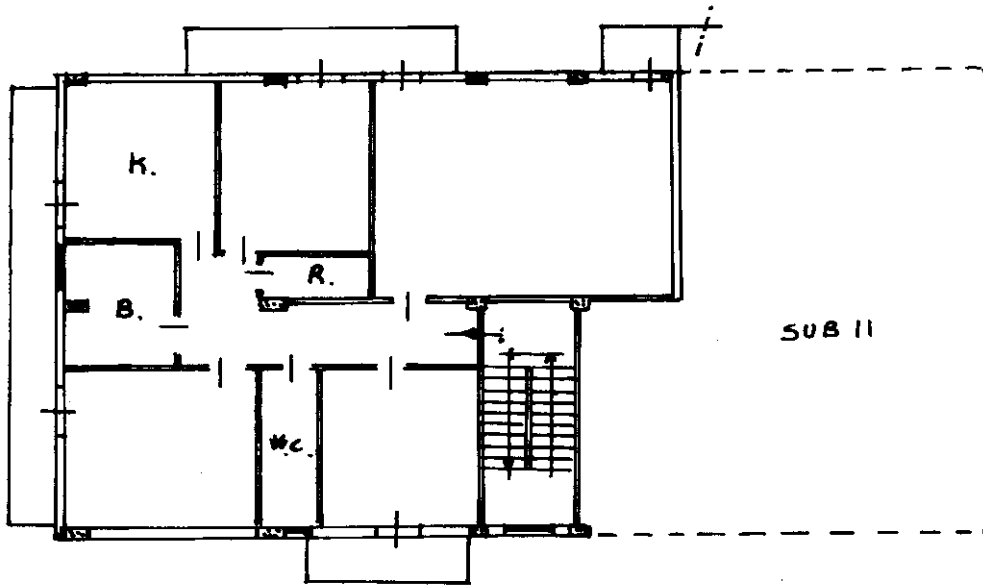

VIA ALASSIO