

Compilata da:  
Bonomi Costantino  
Iscritto all'albo:  
Architetti  
Prov. Bergamo N. 904

Identificativi Catastali:  
Sezione: 10  
Foglio: 10  
Particella: 319  
Subalterno: 707

civ. 41

Dichiarazione protocollo n. BG0040934 del 04/02/2008  
Planimetria di u.i.u. in Comune di Bonate Sopra  
Via Carlo Carsana

**Agenzia del Territorio**  
**CATASTO FABBRICATI**  
Ufficio provinciale di  
Bergamo

Scala 1: 200

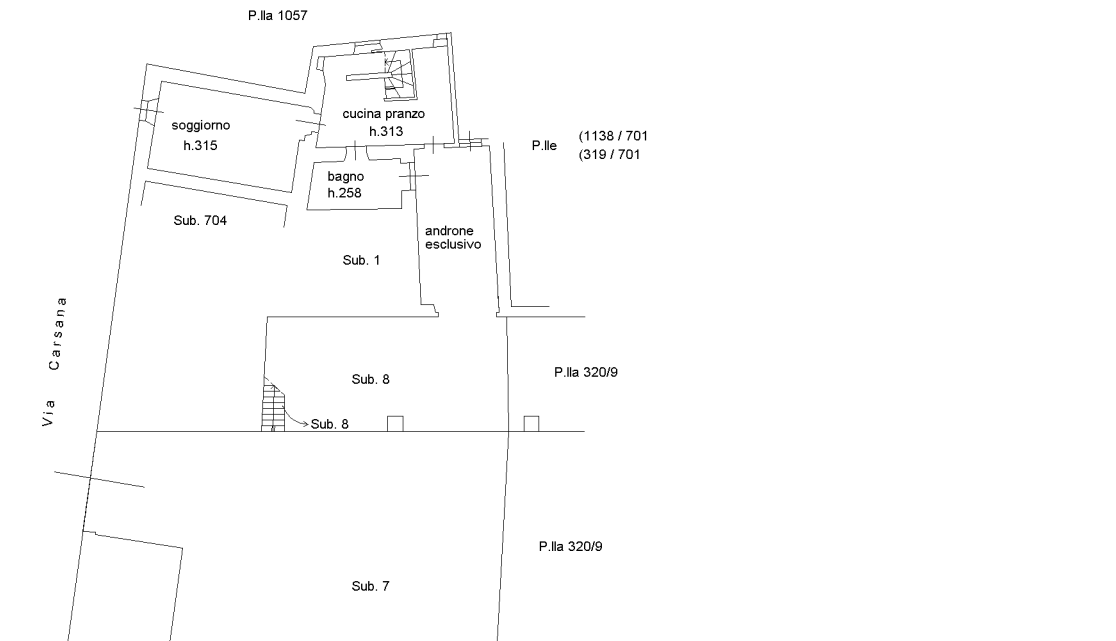

**PIANO TERRA**

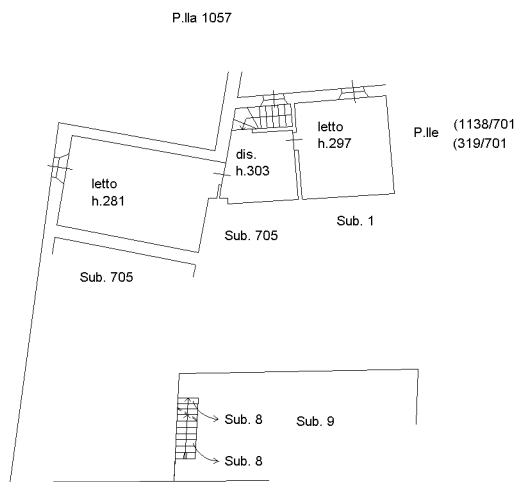

**PIANO PRIMO**

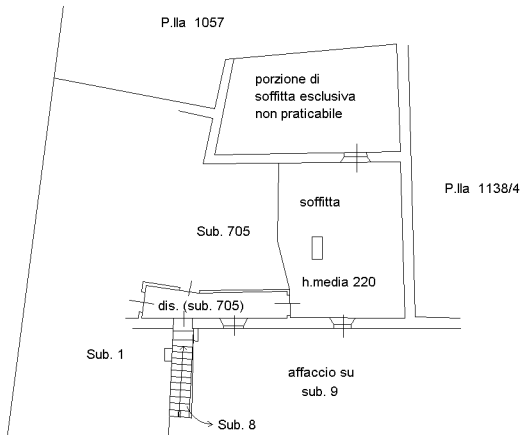

**PIANO SECONDO**

**SOTTOTETTO**

Catasto dei Fabbricati - Situazione al 07/10/2019 - Comune di BONATE SOPRA (A963) - < Foglio: 10 - Particella: 319 - Subalterno: 707 >  
VIA CARSA NA C. n. 41 piano: T-1-2;

