

**Agenzia del Territorio
CATASTO FABBRICATI
Ufficio Provinciale di
Varese**

Dichiarazione protocollo n. VA0273395 del 17/11/2005

Planimetria di u.i.u. in Comune di Lonate Pozzolo

Via Cavour

civ.

Identificativi Catastali:

Sezione: LO

Foglio: 31

Particella: 14991

Subalterno: 8

Compilata da:

Grassini Andrea Domenico

Iscritto all'albo:
Geometri

Prov. Varese

N. 2958

Scheda n. 1

Scala 1:200

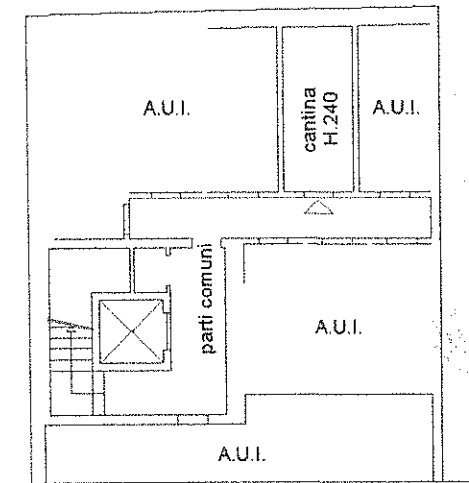

PIANO INTERRATO

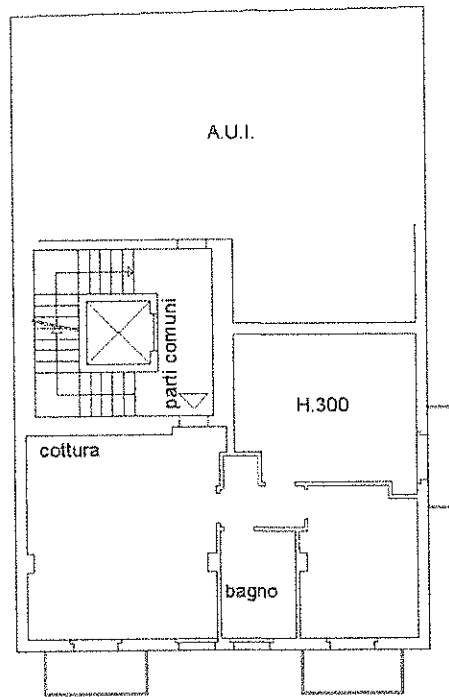

PIANO SECONDO

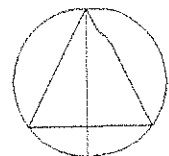

Ultima planimetria in atti

Data: 05/05/2021 - n. T306947 - Richiedente: BSCSCR64H20D869V

Totale schede: 1 - Formato di acquisizione: A4(210x297) - Formato stampa richiesto: A4(210x297)

Catasto dei Fabbricati - Situazione al 05/05/2021 - Comune di LONATE POZZOLO (E666) - < Sez.Urb.: LO - Foglio: 14 - Particella: 14991 - Subalterno: 8 >
VIA CAVOUR piano: S1-2;