

**AGENZIA DELLE ENTRATE  
CATASTO FABBRICATI  
Ufficio Provinciale di  
Palermo**

Scheda n. 1  
Scala 1:200

Dichiarazione protocollo n. PA0043456 del 07/03/2017

Planimetria di u.i. in Comune di Palermo

Viale Leone

cat. 1

Identificativi Catastali:

Completata da: Lombardo Francesco

Sezione: Foglio: 146

Particella: 42

Subalterno: 19

Prov. Palermo N. 03849

Piano Terra  
H=mt. 2,80

B.C.N.C. sub. 20

P.lla limitrofa 43

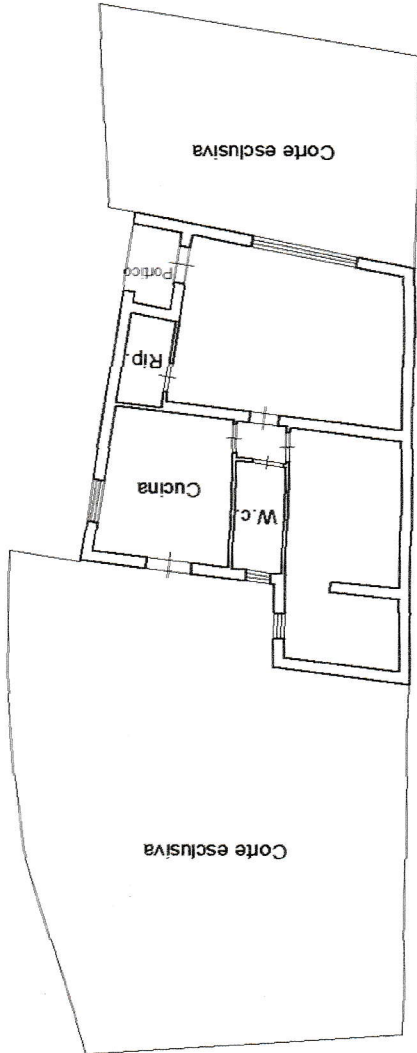

Ultima planimetria in atti

Data: 25/09/2017 - n. T291837 - Richiedente: LMBFNC68L02G273W

Totale schede: 1 - Formato di acquisizione: A4(210x297) - Formato stampa richiesto: A4(210x297)